

# Facultad de Ciencias y Tecnologías Químicas de Ciudad Real. Edificio Francisco Fernández Iparraguirre

## SALIDAS EXTERIORES

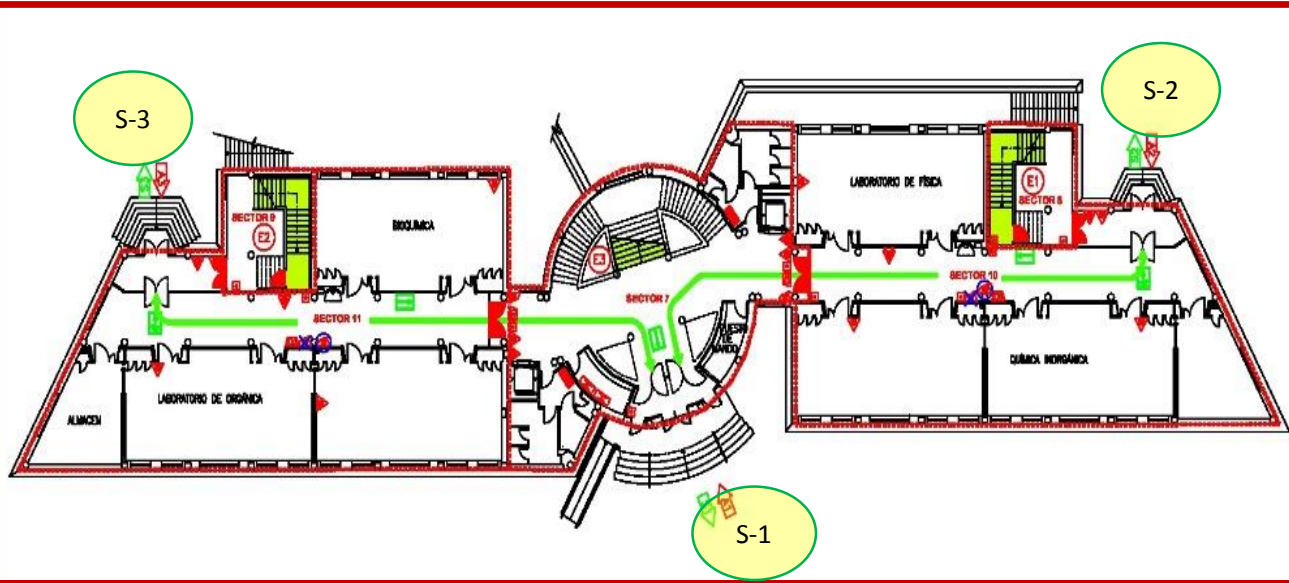

## PUNTO DE REUNIÓN EXTERIOR

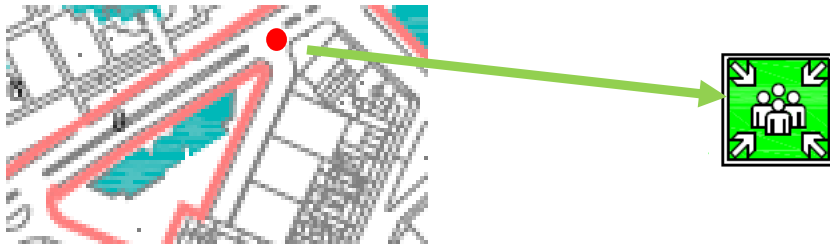

## EQUIPO DE INTERVENCIÓN

### Al sonar la alarma de EVACUACIÓN:

- **RECOGER** la **CARTULINA** junto al plano de la **ZONA** coloreada, asumiendo la función de equipo de **INTERVENCIÓN**.
- **RASTREAR** la **ZONA** asignada. Desalojar e indicar a los ocupantes la Salida más cercana y el Punto de Reunión Exterior.
- Una vez revisada la zona, **INFORMAR** al Jefe de Emergencia y **DEJAR** la **CARTULINA** de la **ZONA** en el plano del puesto de mando.
- Seguir las instrucciones del Jefe de Emergencia hasta que se decrete el fin de la emergencia.
- Si la cartulina de la zona ya ha sido recogida por un compañero, evacuar por la Salida más cercana y dirigirse al Punto de Reunión Exterior.

Teléfonos de emergencia: **1-1-2**

Conserjería **SAN ALBERTO MAGNO 3406**

Conserjería **ENRIQUE COSTA 96787**

Conserjería **MARIE CURIE 96788**

Conserjería **IPARRAGUIRRE 96789**

Secretaría **ITQUIMA 3615 / 90325**

Vigilantes Rectorado las 24 horas: **926 295409 (ext. 3697 - 13697)**

Vigilantes Patrulla de 22:00 a 08:00, incluidos festivos: **662 19 33 92**

Instituto Nacional de Toxicología: **91 562 04 20**

# Edificio Edificio Francisco Fernández Iparraguirre Facultad de Ciencias y Tecnologías Químicas de Ciudad Real.

## ZONAS DE EVACUACIÓN

PLANTA SÓTANO

ZONA IZQUIERDA

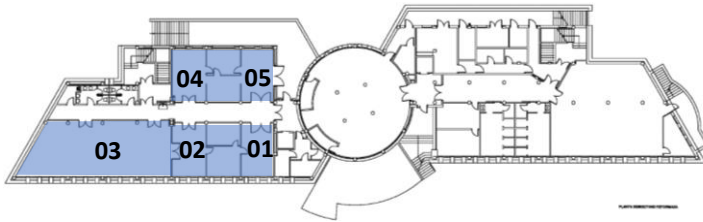

PLANTA SÓTANO

ZONA DERECHA

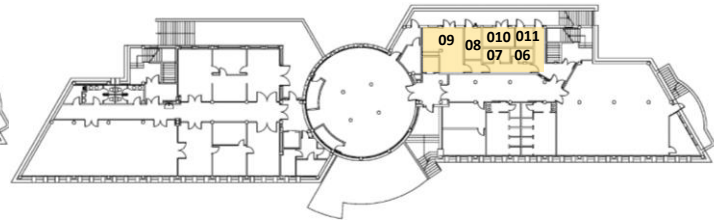

PLANTA SÓTANO. GIMNASIO



PLANTA BAJA

ZONA IZQUIERDA

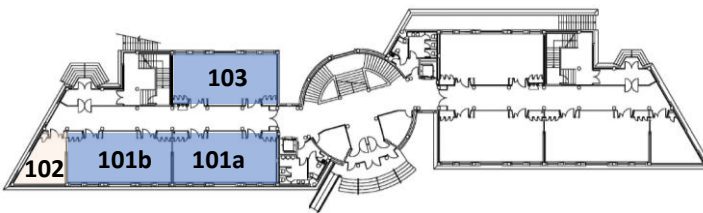

PLANTA BAJA

ZONA DERECHA

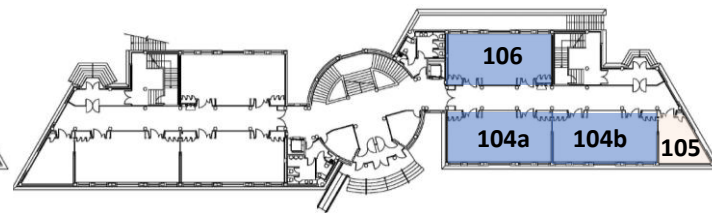

PLANTA PRIMERA

ZONA IZQUIERDA

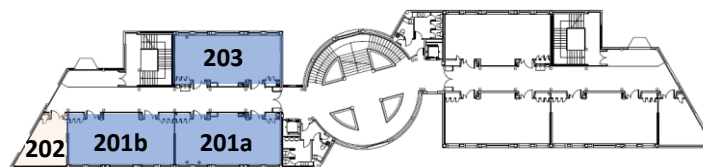

PLANTA PRIMERA

ZONA DERECHA

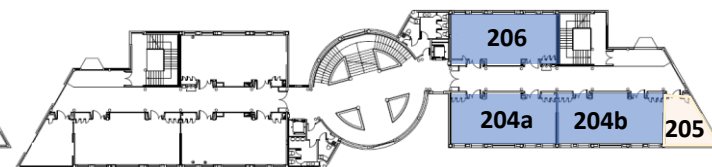

PLANTA SEGUNDA

ZONA IZQUIERDA

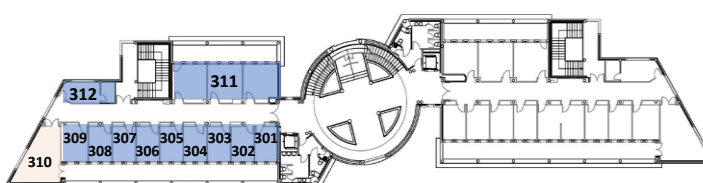

PLANTA SEGUNDA

ZONA DERECHA

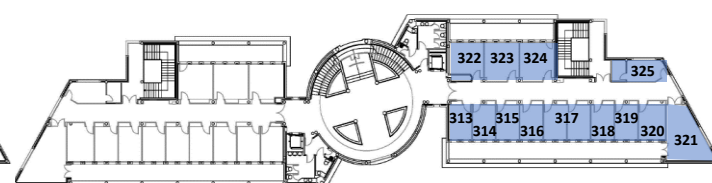

# Facultad de Ciencias y Tecnologías Químicas de Ciudad Real. Edificio Francisco Fernández Iparraguirre

## PLANTA SÓTANO. ZONA IZQUIERDA

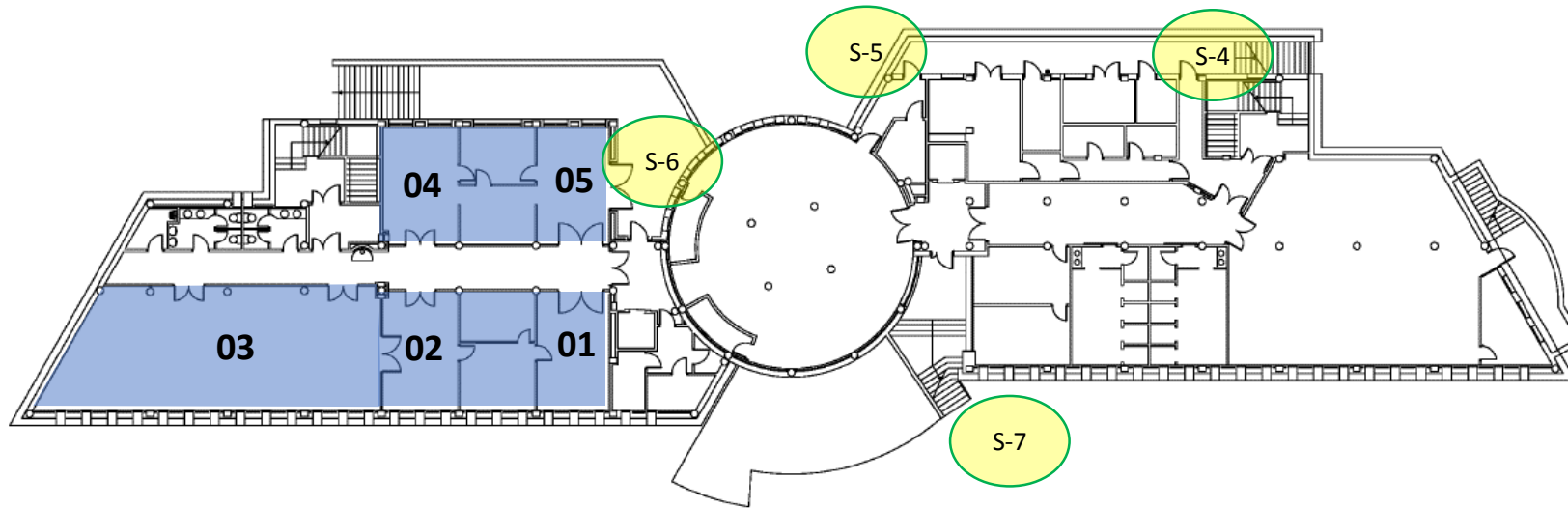

### EQUIPO DE INTERVENCIÓN

#### Al sonar la alarma de EVACUACIÓN:

- **RECOGER** la CARTULINA junto al plano de la ZONA coloreada, asumiendo la función de equipo de INTERVENCIÓN.
- **RASTREAR** la ZONA asignada. Desalojar e indicar a los ocupantes la Salida más cercana y el Punto de Reunión Exterior.
- Una vez revisada la zona, **INFORMAR** al Jefe de Emergencia y **DEJAR** la CARTULINA de la ZONA en el plano del puesto de mando.
- Seguir las instrucciones del Jefe de Emergencia hasta que se decrete el fin de la emergencia.
- Si la cartulina de la zona ya ha sido recogida por un compañero, evacuar por la Salida más cercana y dirigirse al Punto de Reunión Exterior.

Teléfonos de emergencia: **1-1-2**

Conserjería **SAN ALBERTO MAGNO 3406**

Conserjería **ENRIQUE COSTA 96787**

Conserjería **MARIE CURIE 96788**

Conserjería **IPARRAGUIRRE 96789**

Secretaría **ITQUIMA 3615 / 90325**

Vigilantes Rectorado las 24 horas: **926 295409 (ext. 3697 - 13697)**

Vigilantes Patrulla de 22:00 a 08:00, incluidos festivos: **662 19 33 92**

Instituto Nacional de Toxicología: **91 562 04 20**

# Facultad de Ciencias y Tecnologías Químicas de Ciudad Real. Edificio Francisco Fernández Iparraguirre

## PLANTA SÓTANO. ZONA DERECHA

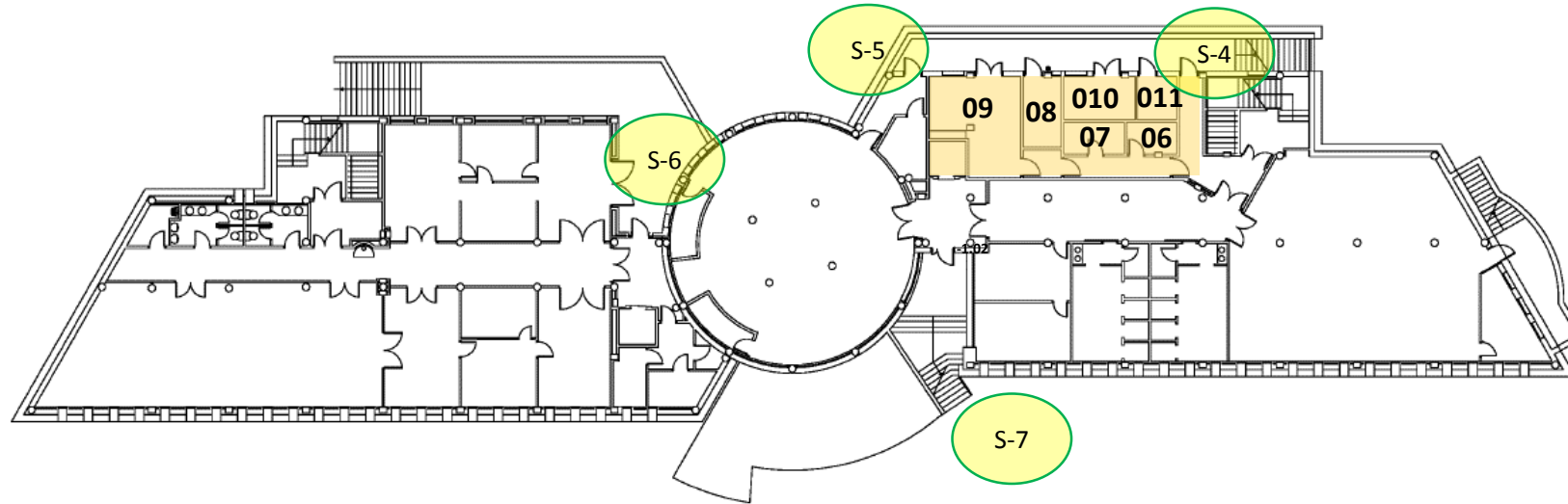

### EQUIPO DE INTERVENCIÓN

#### Al sonar la alarma de EVACUACIÓN:

- **RECOGER** la **CARTULINA** junto al plano de la **ZONA** coloreada, asumiendo la función de equipo de **INTERVENCIÓN**.
- **RASTREAR** la **ZONA** asignada. Desalojar e indicar a los ocupantes la **Salida** más cercana y el **Punto de Reunión Exterior**.
- Una vez revisada la zona, **INFORMAR** al Jefe de Emergencia y **DEJAR** la **CARTULINA** de la **ZONA** en el plano del puesto de mando.
- Seguir las instrucciones del Jefe de Emergencia hasta que se decrete el fin de la emergencia.
- Si la cartulina de la zona ya ha sido recogida por un compañero, evacuar por la **Salida** más cercana y dirigirse al **Punto de Reunión Exterior**.

Teléfonos de emergencia: **1-1-2**

Conserjería **SAN ALBERTO MAGNO 3406**

Conserjería **ENRIQUE COSTA 96787**

Conserjería **MARIE CURIE 96788**

Conserjería **IPARRAGUIRRE 96789**

Secretaría **ITQUIMA 3615 / 90325**

Vigilantes Rectorado las 24 horas: **926 295409 (ext. 3697 - 13697)**

Vigilantes Patrulla de 22:00 a 08:00, incluidos festivos: **662 19 33 92**

Instituto Nacional de Toxicología: **91 562 04 20**

# Facultad de Ciencias y Tecnologías Químicas de Ciudad Real. Edificio Francisco Fernández Iparraguirre

## PLANTA SÓTANO. GIMNASIO

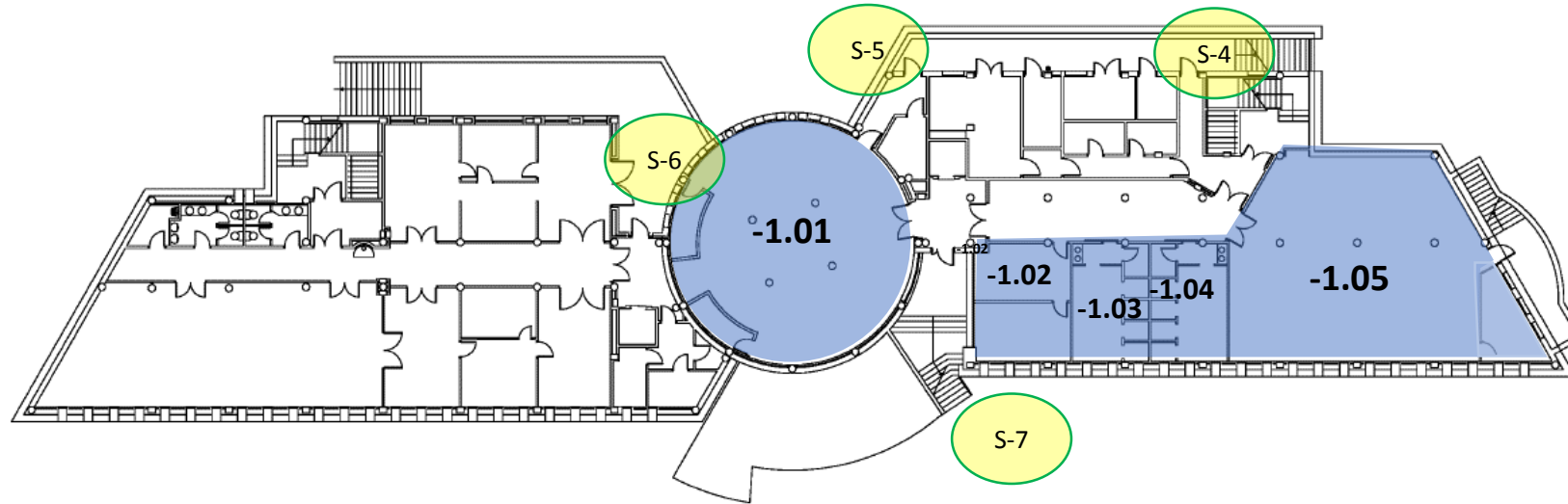

### EQUIPO DE INTERVENCIÓN

#### Al sonar la alarma de EVACUACIÓN:

- **RECOGER** la CARTULINA junto al plano de la ZONA coloreada, asumiendo la función de equipo de INTERVENCIÓN.
- **RASTREAR** la ZONA asignada. Desalojar e indicar a los ocupantes la Salida más cercana y el Punto de Reunión Exterior.
- Una vez revisada la zona, **INFORMAR** al Jefe de Emergencia y **DEJAR** la CARTULINA de la ZONA en el plano del puesto de mando.
- Seguir las instrucciones del Jefe de Emergencia hasta que se decrete el fin de la emergencia.
- Si la cartulina de la zona ya ha sido recogida por un compañero, evacuar por la Salida más cercana y dirigirse al Punto de Reunión Exterior.

Teléfonos de emergencia: **1-1-2**

Conserjería **SAN ALBERTO MAGNO 3406**

Conserjería **ENRIQUE COSTA 96787**

Conserjería **MARIE CURIE 96788**

Conserjería **IPARRAGUIRRE 96789**

Secretaría **ITQUIMA 3615 / 90325**

Vigilantes Rectorado las 24 horas: **926 295409 (ext. 3697 - 13697)**

Vigilantes Patrulla de 22:00 a 08:00, incluidos festivos: **662 19 33 92**

Instituto Nacional de Toxicología: **91 562 04 20**

# Facultad de Ciencias y Tecnologías Químicas de Ciudad Real. Edificio Francisco Fernández Iparraguirre

## PLANTA BAJA. ZONA IZQUIERDA

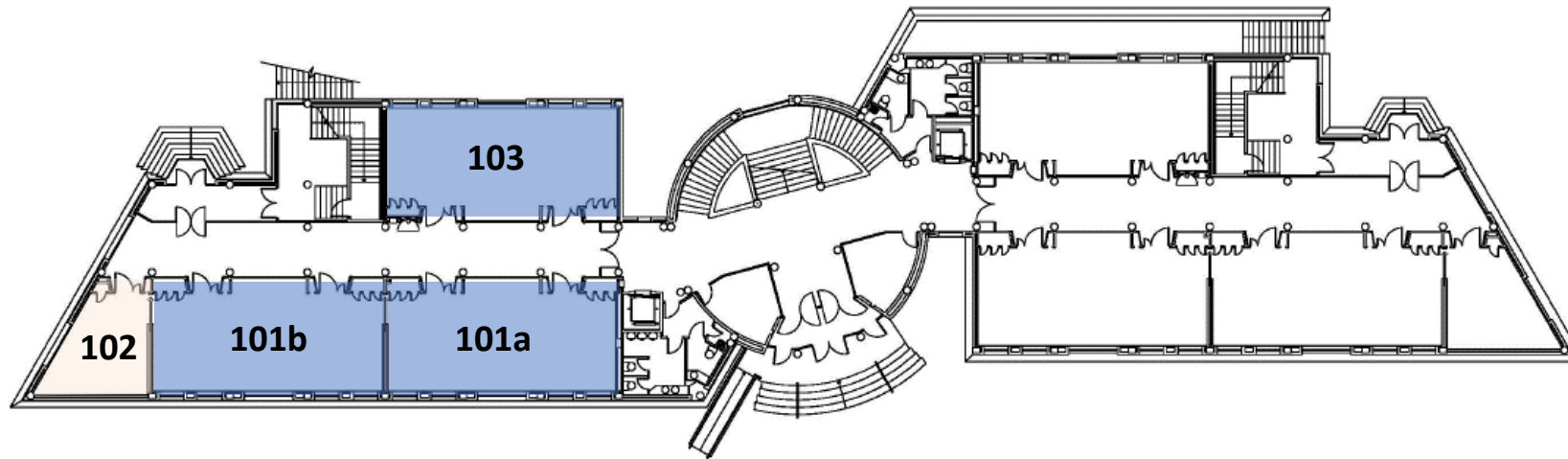

### EQUIPO DE INTERVENCIÓN

#### Al sonar la alarma de EVACUACIÓN:

- **RECOGER** la **CARTULINA** junto al plano de la **ZONA** coloreada, asumiendo la función de equipo de **INTERVENCIÓN**.
- **RASTREAR** la **ZONA** asignada. Desalojar e indicar a los ocupantes la **Salida** más cercana y el **Punto de Reunión Exterior**.
- Una vez revisada la zona, **INFORMAR** al Jefe de Emergencia y **DEJAR** la **CARTULINA** de la **ZONA** en el plano del puesto de mando.
- Seguir las instrucciones del Jefe de Emergencia hasta que se decrete el fin de la emergencia.
- Si la cartulina de la zona ya ha sido recogida por un compañero, evacuar por la **Salida** más cercana y dirigirse al **Punto de Reunión Exterior**.

Teléfonos de emergencia: **1-1-2**

Conserjería **SAN ALBERTO MAGNO 3406**

Conserjería **ENRIQUE COSTA 96787**

Conserjería **MARIE CURIE 96788**

Conserjería **IPARRAGUIRRE 96789**

Secretaría **ITQUIMA 3615 / 90325**

Vigilantes Rectorado las 24 horas: **926 295409 (ext. 3697 - 13697)**

Vigilantes Patrulla de 22:00 a 08:00, incluidos festivos: **662 19 33 92**

Instituto Nacional de Toxicología: **91 562 04 20**

# Facultad de Ciencias y Tecnologías Químicas de Ciudad Real. Edificio Francisco Fernández Iparraguirre

## PLANTA BAJA. ZONA DERECHA

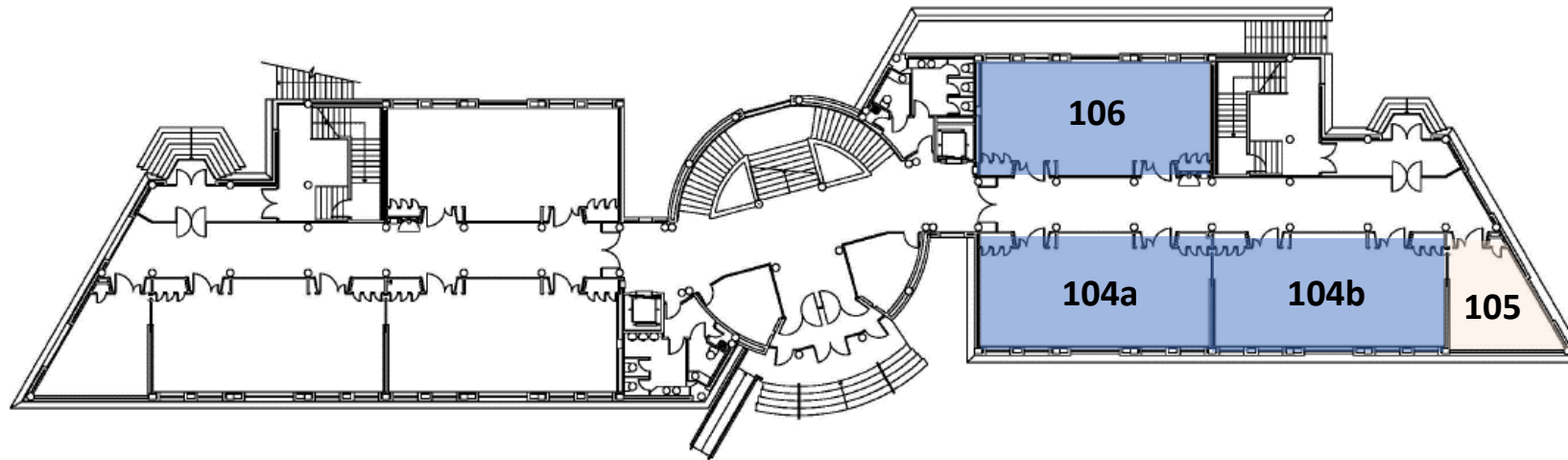

### EQUIPO DE INTERVENCIÓN

#### Al sonar la alarma de EVACUACIÓN:

- **RECOGER** la CARTULINA junto al plano de la ZONA coloreada, asumiendo la función de equipo de INTERVENCIÓN.
- **RASTREAR** la ZONA asignada. Desalojar e indicar a los ocupantes la Salida más cercana y el Punto de Reunión Exterior.
- Una vez revisada la zona, **INFORMAR** al Jefe de Emergencia y **DEJAR** la CARTULINA de la ZONA en el plano del puesto de mando.
- Seguir las instrucciones del Jefe de Emergencia hasta que se decrete el fin de la emergencia.
- Si la cartulina de la zona ya ha sido recogida por un compañero, evacuar por la Salida más cercana y dirigirse al Punto de Reunión Exterior.

Teléfonos de emergencia: **1-1-2**

Conserjería **SAN ALBERTO MAGNO 3406**

Conserjería **ENRIQUE COSTA 96787**

Conserjería **MARIE CURIE 96788**

Conserjería **IPARRAGUIRRE 96789**

Secretaría **ITQUIMA 3615 / 90325**

Vigilantes Rectorado las 24 horas: **926 295409 (ext. 3697 - 13697)**

Vigilantes Patrulla de 22:00 a 08:00, incluidos festivos: **662 19 33 92**

Instituto Nacional de Toxicología: **91 562 04 20**

# Facultad de Ciencias y Tecnologías Químicas de Ciudad Real. Edificio Francisco Fernández Iparraguirre

## PLANTA PRIMERA. ZONA IZQUIERDA

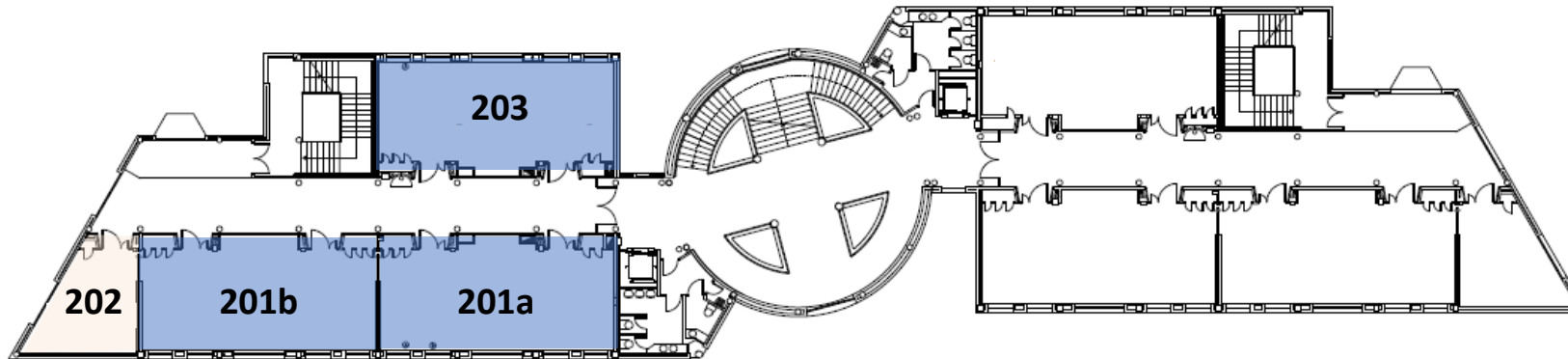

### EQUIPO DE INTERVENCIÓN

#### Al sonar la alarma de EVACUACIÓN:

- **RECOGER** la CARTULINA junto al plano de la ZONA coloreada, asumiendo la función de equipo de INTERVENCIÓN.
- **RASTREAR** la ZONA asignada. Desalojar e indicar a los ocupantes la Salida más cercana y el Punto de Reunión Exterior.
- Una vez revisada la zona, **INFORMAR** al Jefe de Emergencia y **DEJAR** la CARTULINA de la ZONA en el plano del puesto de mando.
- Seguir las instrucciones del Jefe de Emergencia hasta que se decrete el fin de la emergencia.
- Si la cartulina de la zona ya ha sido recogida por un compañero, evacuar por la Salida más cercana y dirigirse al Punto de Reunión Exterior.

Teléfonos de emergencia: **1-1-2**

Conserjería **SAN ALBERTO MAGNO 3406**

Conserjería **ENRIQUE COSTA 96787**

Conserjería **MARIE CURIE 96788**

Conserjería **IPARRAGUIRRE 96789**

Secretaría **ITQUIMA 3615 / 90325**

Vigilantes Rectorado las 24 horas: **926 295409 (ext. 3697 - 13697)**

Vigilantes Patrulla de 22:00 a 08:00, incluidos festivos: **662 19 33 92**

Instituto Nacional de Toxicología: **91 562 04 20**



# Facultad de Ciencias y Tecnologías Químicas de Ciudad Real. Edificio Francisco Fernández Iparraguirre

## PLANTA PRIMERA. ZONA DERECHA

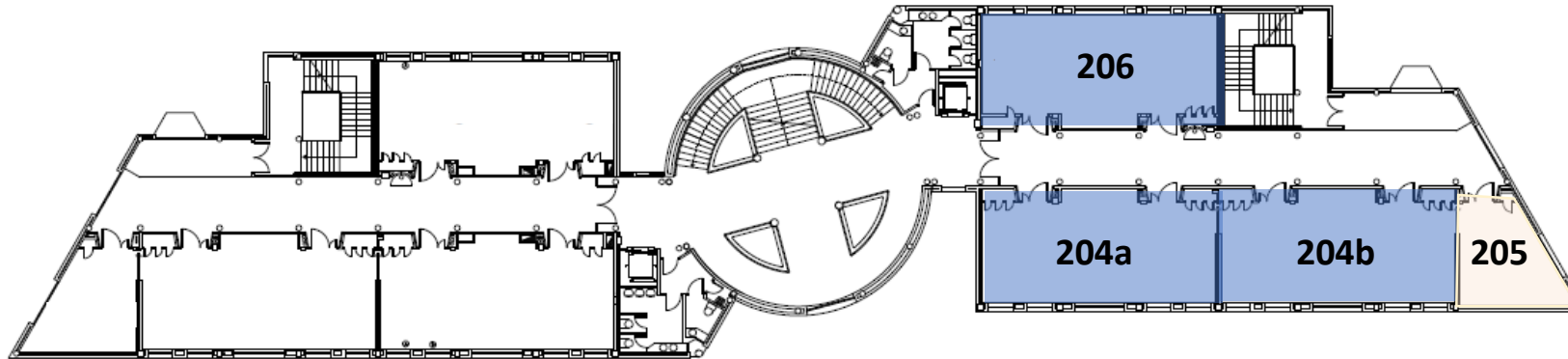

### EQUIPO DE INTERVENCIÓN

#### Al sonar la alarma de EVACUACIÓN:

- **RECOGER** la CARTULINA junto al plano de la ZONA coloreada, asumiendo la función de equipo de INTERVENCIÓN.
- **RASTREAR** la ZONA asignada. Desalojar e indicar a los ocupantes la Salida más cercana y el Punto de Reunión Exterior.
- Una vez revisada la zona, **INFORMAR** al Jefe de Emergencia y **DEJAR** la CARTULINA de la ZONA en el plano del puesto de mando.
- Seguir las instrucciones del Jefe de Emergencia hasta que se decrete el fin de la emergencia.
- Si la cartulina de la zona ya ha sido recogida por un compañero, evacuar por la Salida más cercana y dirigirse al Punto de Reunión Exterior.

Teléfonos de emergencia: **1-1-2**

Conserjería **SAN ALBERTO MAGNO 3406**

Conserjería **ENRIQUE COSTA 96787**

Conserjería **MARIE CURIE 96788**

Conserjería **IPARRAGUIRRE 96789**

Secretaría **ITQUIMA 3615 / 90325**

Vigilantes Rectorado las 24 horas: **926 295409 (ext. 3697 - 13697)**

Vigilantes Patrulla de 22:00 a 08:00, incluidos festivos: **662 19 33 92**

Instituto Nacional de Toxicología: **91 562 04 20**

# Facultad de Ciencias y Tecnologías Químicas de Ciudad Real. Edificio Francisco Fernández Iparraguirre

## PLANTA SEGUNDA. ZONA IZQUIERDA

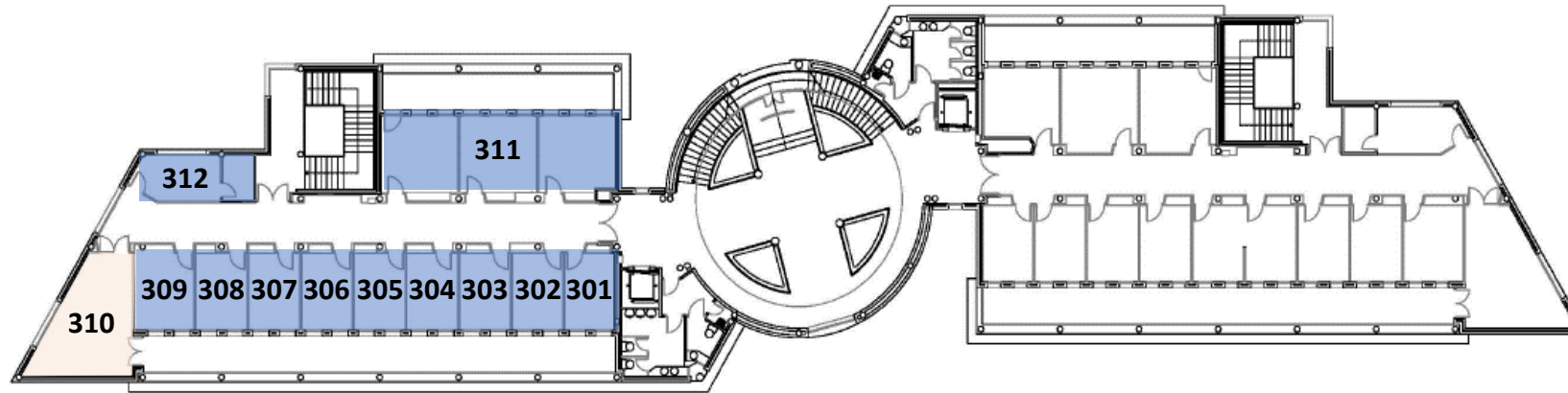

### EQUIPO DE INTERVENCIÓN

#### Al sonar la alarma de EVACUACIÓN:

- **RECOGER** la **CARTULINA** junto al plano de la **ZONA** coloreada, asumiendo la función de equipo de **INTERVENCIÓN**.
- **RASTREAR** la **ZONA** asignada. Desalojar e indicar a los ocupantes la **Salida** más cercana y el **Punto de Reunión Exterior**.
- Una vez revisada la zona, **INFORMAR** al Jefe de Emergencia y **DEJAR** la **CARTULINA** de la **ZONA** en el plano del puesto de mando.
- Seguir las instrucciones del Jefe de Emergencia hasta que se decrete el fin de la emergencia.
- Si la cartulina de la zona ya ha sido recogida por un compañero, evacuar por la **Salida** más cercana y dirigirse al **Punto de Reunión Exterior**.

Teléfonos de emergencia: **1-1-2**

Conserjería **SAN ALBERTO MAGNO 3406**

Conserjería **ENRIQUE COSTA 96787**

Conserjería **MARIE CURIE 96788**

Conserjería **IPARRAGUIRRE 96789**

Secretaría **ITQUIMA 3615 / 90325**

Vigilantes Rectorado las 24 horas: **926 295409 (ext. 3697 - 13697)**

Vigilantes Patrulla de 22:00 a 08:00, incluidos festivos: **662 19 33 92**

Instituto Nacional de Toxicología: **91 562 04 20**

# Facultad de Ciencias y Tecnologías Químicas de Ciudad Real. Edificio Francisco Fernández Iparraguirre

## PLANTA SEGUNDA. ZONA DERECHA

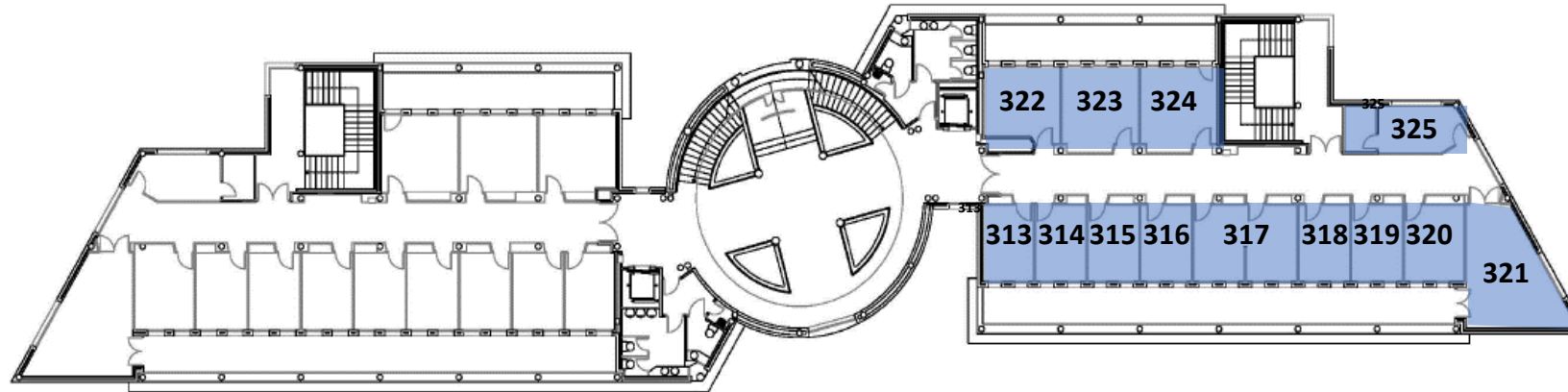

### EQUIPO DE INTERVENCIÓN

#### Al sonar la alarma de EVACUACIÓN:

- **RECOGER** la **CARTULINA** junto al plano de la **ZONA** coloreada, asumiendo la función de equipo de **INTERVENCIÓN**.
- **RASTREAR** la **ZONA** asignada. Desalojar e indicar a los ocupantes la **Salida** más cercana y el **Punto de Reunión Exterior**.
- Una vez revisada la zona, **INFORMAR** al Jefe de Emergencia y **DEJAR** la **CARTULINA** de la **ZONA** en el plano del puesto de mando.
- Seguir las instrucciones del Jefe de Emergencia hasta que se decrete el fin de la emergencia.
- Si la cartulina de la zona ya ha sido recogida por un compañero, evacuar por la **Salida** más cercana y dirigirse al **Punto de Reunión Exterior**.

Teléfonos de emergencia: **1-1-2**

Conserjería **SAN ALBERTO MAGNO 3406**

Conserjería **ENRIQUE COSTA 96787**

Conserjería **MARIE CURIE 96788**

Conserjería **IPARRAGUIRRE 96789**

Secretaría **ITQUIMA 3615 / 90325**

Vigilantes Rectorado las 24 horas: **926 295409 (ext. 3697 - 13697)**

Vigilantes Patrulla de 22:00 a 08:00, incluidos festivos: **662 19 33 92**

Instituto Nacional de Toxicología: **91 562 04 20**