



memoria 15-16

actividades deportivas

Índice

PRESENTACIÓN.....	4
PERSONAL DEL SERVICIO	5
ACTIVIDADES COMPETITIVAS.....	8
• XXVI TROFEO RECTOR	9
• CAMPEONATOS DE ESPAÑA UNIVERSITARIOS	13
- Ajedrez	15
- Atletismo	16
- Campo a través.....	17
- Esgrima	19
- Golf.....	20
- Karate	21
- Natación	23
- Orientación	26
- Tenis.....	27
- Tenis de mesa.....	29
- Triatlón	30
- Medallero	32
• COPA CERVANTES	33
• FASES INTERCAMPUS	37
• CONCURSO DE TRIPLES	38
• BALONCESTO 3X3.....	40
• DEPORTE PARA TODOS	41
• MARATON DE FÚTBOL SALA	45
• CARRERA CAMPUS A TRAVÉS	47
• JORNADA DE BÁDMINTON	50
ACTIVIDADES RECREATIVAS, FORMATIVAS Y DE MANTENIMIENTO.....	52
CUADROS RESUMEN	57







Presentación

El Vicerrectorado de Cultura y Extensión Universitaria a través de Deporte Universitario ha ofertado a todos los miembros de la comunidad universitaria actividades físico-deportivas orientadas hacia aspectos competitivos, recreativos y de salud.

La competición ha sumado más de 9.930 participaciones entre trofeos internos y campeonatos externos. Las actividades recreativas supusieron 2.976 inscripciones.

El uso libre de las diferentes instalaciones deportivas de los campus y las ayudas para participaciones deportivas externas han intentado complementar una oferta que en todo momento ha estado orientada a mejorar la calidad del servicio prestado.

Personal Deporte Universitario

Dirección

Director Ejecutivo: Luis Javier Sánchez García
 Ejecutivo: Marifé Muñoz Hernáiz
 Ubicación: Edificio Melchor Cano (Aulario)
 Planta (-2)
 Camino del Pozuelo, s/n
 16071 – CUENCA
 Tfno: 969/17-91-00 (Ext. 4006 o 4005)
 Email: deporte@uclm.es

CAMPUS DE ALBACETE

Subdirector: Juan Luis Lorenzo García
 Técnico: Miguel Á. Fdez. Sevilla Escamilla
 Ubicación: Facultad de Farmacia
 02071 – ALBACETE
 Tfno: 967/59-92-35 (Ext. 2063 o 2258)
 Email: JuanLuis.Lorenzo@uclm.es
MiguelAngel.Fernandez@uclm.es

CAMPUS DE CIUDAD REAL

Subdirector: Jesús Domínguez Muñoz
 Técnicos: Juan Izquierdo Rey
 Ubicación: Edificio Francisco Fernández
 Iparaguirre
 Avda. Camilo José Cela, s/n.
 13071 – CIUDAD REAL
 Tfno: 926/29-53-00 (Ext. 3249 o 3364)
 Email: Juan.Izquierdo@uclm.es
MiguelA.Lopez@uclm.es

CAMPUS DE CUENCA

Subdirector: José Antonio Izquierdo Granero
 Técnico: Fermín Cañizares López
 Ubicación: Edificio Melchor Cano (Aulario)
 Planta (-2)
 C/ Camino del Pozuelo, s/n
 16071 – CUENCA
 Tfno: 969/17-91-00 (Ext. 4006 o 4058)
 Email: JoseA.Izquierdo@uclm.es
Fermin.Canizares@uclm.es

CAMPUS DE TOLEDO

Subdirector: Benito Yáñez Araque
 Técnico: M^a Ángeles Mercadillo Baleriola
 Ubicación: Campus Tecnol. Fábrica de Armas
 Edificio 6. Sección de Administración
 45071 – TOLEDO
 Tfno: 902/20-41-00 (Ext. 5023 o 5019)
 Email: Benito.Yañez@uclm.es
Angeles.Mercadillo@uclm.es

Becarios de colaboración

Álvaro Munera Mendoza	AB
José Miguel Lazaro Ruiz	AB
Rosa Ana Montesinos Muñoz	AB
Juan Antonio Muñoz Vizcaino	AB
Marcos Seldas García	AB
Antonio David Moreno Ordoñez	AB
Pablo Baidez García	AB
Sergio García Calderón	AB
Elena Cabello González	CR
Juan Carlos Benito Alonso	CR
Raúl Laguna Naranjo	CR
Ángel Espinosa Aranda	CR
Carlos Vidales de la Vega	CR
Helena Trigueño Ocaña	CR
Jose Emilio Fernández Fernández	CR
José Ángel Bórnez García	CR
Eduardo Serrano Mansilla	CR
Oscar Colado Nuevo	CR
Jesús Alfonso Álvarez González	CR
Daniel Serrano Ciudad	CR
José Ignacio Moraleda Madrid	CR
Rosa M ^a Segura Aranda	CR



Raquel Rentero Huete
Manuel Moreno García

CU
CU

Luisa Megía Faba
Ángela Molina Panadés
Cristina Gil Parra
Gema García Cano

Pilates

Spinning

Nerea Martín Sequera
Pablo Muñoz Jiménez
Marina Alfonsa Moreno Lara
Gregoria Losa Fernández
Eva Gómez González
Jerusalem Zamora Rodríguez
Mónica Castellanos Montealegre
Ismael Gálvez García
Patricia María Bravo Seseña
Raquel Lara López
Raúl Rodríguez Sánchez
Lancelot David Coque Esmeraldas
Miguel Ángel Chaves Barba
Abraham García Sánchez
Raquel Hernández Reillo
Ismael López-Aguado Nieto
Raúl Quintín Calle
José Manuel García-Vaquero Marín
Carlos Villaseñor Díaz-Maroto
Jaime Ortiz Gallego

CU
CU
CU
CU
CU
CU
TO
TO
TO
TO
TO
TO
TO
TO
TO
TO
TO
TO
TO
TO
TO
TO
TO
TO
TO
TO

CAMPUS DE CIUDAD REAL

Ana Fernández Copado
Armado Vegue de la Cruz
Mónica García Céspedes
Ana Fernández Copado
Mónica García Céspedes
Pedro García Niño

Aerobic
Musculación
Pilates
Yoga y Relaj.
G.A.P.
Zumba

CAMPUS DE CUENCA

María Nieves Muñoz
Juan Carlos Puente Real
Luis García Fernández
Víctor Rubio Cuesta

Aerobic
Musculación
Musculación
Spinning

CAMPUS DE TOLEDO

Miguel Ángel Hernández Lorenzo
José Miguel
María Martín Ruíz

Taekwondo
Musculación
Zumba

Monitores

CAMPUS DE ALBACETE

María Sainz de Baranda Martínez
Francisco Rubio Fernández Reyes

Aerobic
Musculación





Actividades Competitivas



Trofeo Rector

La principal actividad competitiva universitaria, el Trofeo Rector, reunió en su vigésimo sexta edición 2.737 participantes, entre los seis campus que componen la Universidad de Castilla-La Mancha. Un total de 25 modalidades deportivas (19 individuales y 6 colectivas) fueron ofertadas para que cualquier miembro de la comunidad universitaria pudiera tomar parte en las mismas.

Las 2.763 participaciones deportivas estuvieron repartidas entre 2.534 masculinas y 229 femeninas.

En lo referente a las modalidades deportivas, el fútbol sala continúa marcando las preferencias con un total de 1.198 participantes distribuidos en 130 equipos, 10 de ellos de categoría femenina. El fútbol 7 con 807 practicantes de 73 equipos; y el baloncesto, con 252 deportistas en 26 equipos le siguen en número.

Por lo que respecta a los deportes individuales y/o de pareja, destaca especialmente la práctica competitiva de algunos deportes de raqueta. El pádel ha experimentado un considerable incremento de practicantes durante los últimos años para convertirse en la modalidad más practicada durante el pasado curso con 106 deportistas inscritos seguida por el tenis de mesa con 39 competidores y el bádminton con 32 participantes.

Deportes individuales

Ajedrez, atletismo, bádminton, carrera de orientación, campo a través, escalada, esgrima, frontenis, golf, judo, karate, natación, pádel, squash, taekwondo, tenis, tenis de mesa, tiro con arco, triatlón.

Deportes colectivos

Baloncesto, balonmano, fútbol 7, fútbol sala, voleibol, voleibol mixto.







Campeones y subcampeones XVI Trofeo Rector. Deportes colectivos

		ALBACETE	CIUDAD REAL	CUENCA	TALAVERA	TOLEDO
FUT7 MASCULINO	<i>Campeón</i>	MACCABI DE LEVANTAR	STEAGUA DEL RÍO	ATA LA OVEJA		TURBINA'S TEAM
	<i>Subcampeón</i>	FARLAN II A. C.	EROSKI	MACCABI DE LEVANTAR		STEALIA DEL GRIFO
FUTBOL SALA MASCULINO	<i>Campeón</i>	VIEJAS GLORIAS BALOMPIE	FLURIANAIN F. C.	ATA LA JACO 2.0		TURBINA'S TEAM
	<i>Subcampeón</i>	GOBIOS F. S.	MAGISTERIO	SUSO'S BAND		MACARIOS FUTSAL
FUTBOL SALA FEMENINO	<i>Campeón</i>			UCLM TEAM		INEFTAS POWER
	<i>Subcampeón</i>			OBJETOS ENCONTRADOS F. C.		NOTTINGHAM PRISAS
BALONCESTO MASCULINO	<i>Campeón</i>	NEW TEAM	FENERPAPE	TU PADRE SING THE MORNING		LA ALEGRIA DEL CONTRARIO
	<i>Subcampeón</i>	JOSE ISBERT AND COMPANY	BEER TEAM OSBORNE	EL INCREIBLE HULK		LOKOS X METERLA
BALONCESTO FEMENINO	<i>Campeón</i>			TRUCHA Y LOS PESCANOVA		
	<i>Subcampeón</i>			LOS JAMBOS SOCIALES		
VOLEIBOL MIXTO	<i>Campeón</i>	MOJÓN TEAM				CHICAGO ME LIMPIO
	<i>Subcampeón</i>	PIRO VERDE RULES				TEAM ROCKET
VOLEY PLAYA MASCULINO	<i>Campeón</i>					ALEJANDRO GARCIA JOSE ANTONIO CRESPO NESTOR SANCHEZ ADRIANA ARNAL
	<i>Subcampeón</i>					



Campeones y subcampeones XVI Trofeo Rector. Deportes individuales

		ALBACETE	CIUDAD REAL	CUENCA	TOLEDO
AJEDREZ	<i>Campeón</i>	JAVIER LOPEZ MARTINEZ		GUIOMAR SERRANO GALLÉN	
	<i>Subcampeón</i>	SERGIO GARCIA CALDERON		ALVARO DEL RIO NUÑEZ	
BÁDMINTON MASCULINO	<i>Campeón</i>	PABLO SALAMANCA GARCIA		OSCAR MOLINA CALABUIG	JAVIER ABIAN VICEN
	<i>Subcampeón</i>	ANDRES RUIZ DE ASSIN VALVERDE		ADRIAN MARTINEZ DE LEÓN	VICTOR CRIADO RUIZ
BÁDMINTON FEMENINO	<i>Campeón</i>	VERA GARCIA GARCÍA		INMACULADA MENA VILLENA	LAURA DIAZ-RINCON
	<i>Subcampeón</i>	ROCIO RUBIO GONZALEZ		CAROLINA GISBERT CAJET	PAULA PIÑAS BONILLA
TENIS MASCULINO	<i>Campeón</i>	MANUEL ESTEBAN LUCAS BORJA	JOSE RAMÓN LAGUNA		SERGIO NUÑEZ
	<i>Subcampeón</i>	EMILIO MORCILLO GARCIA	JOSÉ MANUEL QUEREDA		ANGEL JOSE MEDINA
FRONTENIS	<i>Campeón</i>	JAVIER JIMENEZ DAVID MARTINEZ			
	<i>Subcampeón</i>	MANUEL FERNANDEZ DIEGO TORRIJOS			
TENIS DE MESA MASCULINO	<i>Campeón</i>	JESUS REQUENA GARCIA	JULIO FLORENTINO DEL CÓRRAL CUERVO	SERGIO MARTINEZ BURAGLIA	
	<i>Subcampeón</i>	DAVID CANTARERO RUBIO	JUAN IZQUIERDO REY	ALBERTO GUERRERO JIMENEZ	
TENIS DE MESA FEMENINO	<i>Campeón</i>		GONZALEZ- DEL RIO		
	<i>Subcampeón</i>		CHOCO Y CHEMA		
PÁDEL MACULINO	<i>Campeón</i>	VICTOR MARTINEZ JUN JOSE CALERO			LOS CHARLIES
	<i>Subcampeón</i>	MARCO SELDAS PABLO SANCHIS			LA MAGIA

Campeonatos de España Universitarios

- Ajedrez
- Atletismo
- Campo a través
- Esgrima
- Golf
- Kárate
- Natación
- Orientación
- Tenis
- Tenis de Mesa
- Triatlón







Ajedrez

Lugar de celebración: Madrid
 Fecha: 21 a 24 de abril 2016
 Universidad Organizadora: Politécnica de Madrid

PARTICIPANTES UCLM

CATEGORIA MIXTA

Álvaro Buendía Pinar	AB
Emilio José Villaseñor Rubio	AB
David Gil Quílez	AB
Iván Molero Valero	AB
Ángel Espinosa Aranda	CR
María Alonso Vara	TO

CLASIFICACIÓN

INDIVIDUAL

participante	universidad	puntos	posición
Adrián Suárez Uriel	Autonoma de Madrid	7,5	1º
Pablo Almagro Llamas	Oviedo	7	2º
Francisco Montoliu Cervero	Politécnica de Valencia	7	3º
Ángel Espinosa Aranda	Castilla-La Mancha	6,5	7º
Álvaro Buendía Pinar	Castilla-La Mancha	6	18º
David Gil Quílez	Castilla-La Mancha	5	33º
Emilio J. Villaseñor Rubio	Castilla-La Mancha	5	40º
Iván Molero Valero	Castilla-La Mancha	4	53º
María Alonso Vara	Castilla-La Mancha	4	58º

EQUIPOS

universidad	puntos	posición
POLITÉCNICA DE VALENICA	19	1º
UNIVERSIDAD A DISTANCIA	18	2º
CASTILLA-LA MANCHA	17	3º <i>bronce</i>



Atletismo

Lugar de celebración: Murcia
 Fecha: 13 al 15 de mayo de 2016
 Uni. Organizadora: Católica de San Antonio

PARTICIPANTES UCLM

CATEGORÍA MASCULINA

Diego Díaz Ortega AB
 José María Martín Cano CR
 Fernando Belmonte Ríos CR
 Ángel Ronco Bargaño TO

CATEGORÍA FEMENINA

Aroha Maeso Ruiz-Pintado CR
 Marta Ruiz-Valdepeñas Almansa CR
 Sonia Molina-Prados Martín-Buros CR
 Rocío Gómez López CR

Delegado: Fermín Cañizares López CU

RESULTADOS Y CLASIFICACIÓN

CATEGORÍA MASCULINA

participante	prueba	serie	marca	puesto
José M. Martín	400 ml	Previa	50,58	5º
Ángel Ronco	5.000 ml	Final	15:56,23	4º
Fernando Belmonte	Triple salto	Final	14,26	4º
Diego Díaz	3.000 obst.	Final	10:30,69	10º

CATEGORÍA FEMENINA

participante	prueba	serie	marca	puesto
Aroha Maeso Ruiz-	200 ml	Previa	25,56	4º
	200 ml	Final	25,52	5º
Marta Ruiz-Valdepeñas	Jabalina	Final	36,86	6º
	Peso	Final	10,60	10º
Sonia Molina-Prados	100 ml	Final	12,22	2º <i>plata</i>
	200 ml	Previa	24,96	2º
	200 ml	Final	24,85	3º <i>bronce</i>
Rocío Gómez	100 ml	Final	12,75	8º



Campo a través

Lugar de celebración
Fecha:
Uni. Organizadora

Burgos
20 al 21 de febrero de 2016
Burgos

PARTICIPANTES UCLM

CATEGORÍA MASCULINA

David González Montes
Alberto Tienda Seguí
Marcos Ángel Valero Palacios
Ángel Ronco Bargaño

CR
TO
TO
TO

CATEGORÍA FEMENINA

Eugenia Andras
Sonia Arnao Villanueva

AB
CU

Delegado: María Ángeles Mercadillo Baleriola

CU





RESULTADOS Y CLASIFICACIÓN

CATEGORÍA MASCULINA

participante	universidad	marca	puesto
Ricardo Rosado	U.N.E.D.	22,51	1º
Jesús Antonio Nuñez	U. Cat. de S. Antonio	23,01	2º
Víctor Ruiz	U. Jaume I	23,02	3º
Ángel Ronco Bargeño	U. Castilla-La Mancha	23,14	5º
Marcos Ángel Valero	U. Castilla-La Mancha	25,07	45º
Alberto Tienda	U. Castilla-La Mancha	25,44	64º
David González	U. Castilla-La Mancha.	25,56	68º

CATEGORÍA FEMENINA

participante	universidad	marca	puesto
Teresa Urbina	U. Cat. de S. Antonio	16,01	1º
Gemma Martín	U. Salamanca	16,15	2º
Elisa Hernández	U. Valladolid	16,33	3º
Eugenia Andras	U. Castilla-La Mancha	17,12	10º
Sonia Arnao	U. Castilla-La Mancha	18,53	32º

EQUIPOS MASCULINO

universidad	puntos	puesto	
U.N.E.D.	18	1º	
Católica de San Antonio	UCAM	28	2º
Valencia	VAL	60	3º
.....			
Castilla-La Mancha	CLM	114	10º

Esgrima

Lugar de celebración: Madrid (Campus Sur)
 Fecha: 1 a 3 de abril 2016 de 2016
 Universidad Organizadora: Politécnica de Madrid

PARTICIPANTES UCLM

CATEGORÍA MASCULINA

Alberto Ruiz García CR
 Arturo Toledo Ruíz TO

CLASIFICACIÓN

ESPADA MASCULINO

Puesto	Nombre y apellidos	Universidad
1º	Álvaro Ibañez Bringas	Politécnica Madrid
2º	Jose Luis Abajo Gómez	Católica San Antonio
3º	Raúl Sarrio Tomillo	Carlos III
3º	Víctor Villalba Lucena	Politécnica Madrid
12º	Arturo Toledo Ruíz	Castilla-La Mancha
23º	Alberto Ruiz García	Castilla-La Mancha



Golf

Lugar de celebración
 Fecha
 Universidad Organizadora

León
 26 a 29 de abril de 2016
 León

PARTICIPANTES UCLM

CATEGORÍA MASCULINA

Darío Rodríguez Paz

TO

CLASIFICACIÓN

ESPADA MASCULINO

<u>Puesto</u>	<u>Nombre y apellidos</u>	<u>Universidad</u>	<u>1ª</u>	<u>2ª</u>	<u>3ª</u>	<u>Total</u>
1º	Jaime Alzaga García	Alfonso X el Sabio	69	70	72	211
2º	Víctor Pastor Rufián	Málaga	73	68	72	213
3º	Adrián Mata Alsdorf	Carlos III de Madrid	71	80	70	221
33º	Darío Rodríguez Paz	Castilla-La Mancha	84	84	87	255



Kárate

Lugar de celebración Murcia
 Fecha 12 y 13 de mayo de 2016
 Universidad Organizadora Católica de San Antonio

PARTICIPANTES UCLM

CATEGORÍA MASCULINA

Enrique Salvador Di Mare Venegas	TO
Iván Manchón Martín	TO
Julián Calzado Gutiérrez	TO

CATEGORÍA FEMENINA

Lucía Fernández Rodríguez	TO
---------------------------	----

Delegado: Álvaro Jiménez Carmona	TO
----------------------------------	----





CLASIFICACIÓN

KUMITE -60 MASCULINO

<u>Puesto</u>	<u>Nombre y apellidos</u>	<u>Universidad</u>
1º	Matías Gómez García	Politécnica Madrid
2º	Luis Francisco Rasero Ruiz	Católica San Antonio
3º	Jaime Fuente Ripalda	Deusto
3º	Rubén Martínez García	Politécnica Valencia
8º final	Iván Manchón	Castilla-La Mancha

KUMITE -67 MASCULINO

<u>Puesto</u>	<u>Nombre y apellidos</u>	<u>Universidad</u>
1º	Manuel Rasero Ruiz	Católica San Antonio
2º	Samy Enkhaili Anqoud	Zaragoza
3º	Manuel Martínez Ibañez	Granada
3º	Joaquín Rodríguez Sastre	Rey Juan Carlos
4º final	Enrique Salvador Di Mare	Castilla-La Mancha

KUMITE -75 MASCULINO

<u>Puesto</u>	<u>Nombre y apellidos</u>	<u>Universidad</u>
1º	Daniel Gómez Borge	Rey Juan Carlos
2º	Christian Benita López	Católica Valencia
3º	David Fondos Soñén	Zaragoza
3º	Víctor Pérez Luque	Málaga
8º final	Julián Calzado	Castilla-La Mancha

KATA FEMENINO

<u>Puesto</u>	<u>Nombre y apellidos</u>	<u>Universidad</u>
1º	Margarita Morata	Politécnica Madrid
2º	Lidia Rodríguez	Alcalá de Henares
3º	Jessica Moreno	Málaga
3º	Inmaculada Peris	Valencia
16º final	Lucía Fernández	Castilla-La Mancha

Natación

Lugar de celebración Alcorcón (Madrid)
 Fecha: 22 a 23 de abril de 2016
 Universidad Organizadora Camilo José Cela

PARTICIPANTES UCLM

CATEGORÍA MASCULINA

Rodrigo Molero de Ávila García AB
 Francisco Hermosilla Perona TO

CATEGORÍA FEMENINA

María Laguna Gómez AB
 Belén Sánchez Rojo-Huertas AB
 Sandra Martín González TO
 Patricia González Megía TO
 Nuria Gómez del Moral Rodríguez-Madrirdejos TO

Delegado: José María González Rave TO



RESULTADOS Y CLASIFICACIÓN

CATEGORÍA MASCULINA

participante	prueba	marca	pto.
Rodrigo Molero	100 m. mariposa	1:01.51	21°
	200 m. mariposa	2:19.80	12°
	4x100 libre mixto	33.96	16°
	Fco. Hermosilla	50 m. espalda	31.10
Fco. Hermosilla	100 m. espalda	1:09.41	24°
	50 m. libres	26.45	21°
	4x100 libre mixto	43.15	16°

CATEGORÍA FEMENINA

participante	prueba	marca	pto.
María Laguna	50 m. espalda	32.96	5°
	100 m. espalda	1:11.47	6°
	4x50 estilos femenino	33.17	7°
	4x50 libre femenino	30.93	9°
Belén Sánchez	50 m. libre	30.99	33°
	100 m. libre	1:06.69	31°
	200 m. libre	2:28.43	19°
	4x50 libre femenino	31.25	9°
	4x100 libre mixto	39.46	16°
Sandra Martín	50 m. libre	29.66	26°
	100 m. espalda	1:14.22	12°
	4x50 estilos femenino	29.94	7°

Patricia González	50 m. braza	36.06	7°
	100 m. braza	1:19.11	4°
	200 m. estilos	2:29.72	4°
	400 m. estilos	5:24.18	5°
	4x50 estilos femenino	30.62	7°
Nuria Gómez del Moral	4x50 libre femenino	29.53	9°
	4x100 libre mixto	29.46	16°
Nuria Gómez del Moral	50 m. braza	38.25	10°
	100 m. braza	1:25.54	12°
	4x50 estilos femenino	38.73	7°
	4x50 libre femenino	33.05	9°

UNIVERSIDADES

universidad	puntos	pto.
Católica de San Antonio	1.013,00	1°
Valencia	782,00	2°
Granada	541,00	3°
Castilla-La Mancha	192,0	17°







Orientación

Lugar de celebración: El Sotillo, Iznalloz (Granada)
 Fecha: 6 a 8 de mayo de 2016
 Universidad Organizadora: Granada

PARTICIPANTES UCLM

CATEGORÍA MASCULINA

Elmar Montero Cárceles AB
 Antonio David Martínez Carrilero AB

CATEGORÍA FEMENINA

María Rodríguez Corrochano AB

RESULTADOS Y CLASIFICACIÓN

CATEGORÍA MASCULINA

participante	universidad	media	sprint	larga	total	puesto
Andreu Blanes Reig	Católica de San Antonio	28:36	18:54	54:41	1:42:11	1º
Manuel Jurado Alonso	Politécnica de Madrid	33:17	20:34	59:20	1:53:11	2º
Pau Llorens Caellas	Barcelona	32:23	20:40	1:01:00	1:54:03	3º
Elmar Montero Cárceles	Castilla-La Mancha	42:00	22:32	1:18:38	2:23:10	9º
Antonio Martínez Carrilero	Castilla-La-Mancha	50:26	30:00	1:54:47	3:15:13	28º

CATEGORÍA FEMENINA

participante	universidad	media	sprint	larga	total	puesto
Marta Guijo Alonso	Salamanca	36:13	17:00	1:00:39	1:53:52	1º
Violeta Feliciano San Juan	Alicante	34:59	16:00	1:03:38	1:54:37	2º
Marina García Castro	León	37:08	16:54	1:01:31	1:55:33	3º
María Rodríguez Corrochano	Castilla-La Mancha	44:30	22:21	1:34:52	2:41:43	9º

UNIVERSIDADES

universidad	puntos	pto.
León	126	1º
Politécnica de Madrid	128	2º
Católica de San Antonio	147	3º
Castilla-La Mancha	223	8º

Tenis

Lugar de celebración Villanueva de la Cañada (Madrid)
 Fecha: 21 a 24 de abril de 2016
 Universidad Organizadora Camilo José Cela

PARTICIPANTES UCLM

CATEGORÍA MASCULINA

Sergio Nuñez de Arenas Arroyo TO

RESULTADOS Y CLASIFICACIÓN

CATEGORÍA MASCULINA

<u>Puesto</u>	<u>Nombre y apellidos</u>	<u>Universidad</u>
1º	David Canudas Fernández	
2º	Pedro Domínguez Alonso	Sevilla
3º	Roger Ordeig Tarabal	
3º	Manuel Semitiel Morales	
16º final	Sergio Nuñez de Arenas Arroyo	Castilla-La Mancha





Tenis de mesa

Lugar de celebración
Fecha:
Universidad Organizadora

Cartagena (Murcia)
20 a 22 de abril de 2016
Católica de San Antonio

PARTICIPANTES UCLM

CATEGORÍA MASCULINA

Jesús Requena García

TO

RESULTADOS Y CLASIFICACIÓN

CATEGORÍA MASCULINA

<u>Puesto</u>	<u>Nombre y apellidos</u>	<u>Universidad</u>
1º	Marc Durán	Politécnica Madrid
2º	Jesús Cantero	Católica San Antonio
3º	José Luis Maestre	Deusto
3º	Endika Díez	Politécnica Valencia
16º final	Jesús García Requena	Castilla-La Mancha



Triatlón

Lugar de celebración
Fecha:
Universidad Organizadora

Los Alcázares (Murcia)
7 de mayo de 2016
Católica de San Antonio

PARTICIPANTES UCLM

CATEGORÍA MASCULINA

David González Montes	CR
Heriberto José Ojeda Pérez	TO
Carlos Benítez Macías	TO
Javier Cabrejas Bascuñán	TO

CATEGORÍA FEMENINA

Marina del Río Vallejo	TO
Tamara Rodríguez Pérez-Cejuela	TO



RESULTADOS Y CLASIFICACIÓN
CATEGORÍA MASCULINA

<u>participante</u>	<u>universidad</u>	<u>natación</u>	<u>ciclismo</u>	<u>carrera</u>	<u>total</u>	<u>puesto</u>
Uxio Abuín Ares	Católica de San Antonio	09:08	32:38	14:58	0:56:44	1º
Kevin Tarek Viñuela	León	09:08	32:33	15:52	0:57:33	2º
Alberto Parrilla	Alicante	09:06	32:44	16:47	0:58:37	3º
Heriberto José Ojeda Pérez	Castilla-La Mancha	10:10	33:23	17:16	1:00:49	17º
David González Montes	Castilla-La-Mancha	12:38	35:50	16:37	1:05:05	43º
Carlos Benítez Macías	Castilla-La Mancha	12:34	35:48	19:00	1:07:22	56º
Javier Cabrejas Bascuñán	Castilla-La Mancha					NP

CATEGORÍA FEMENINA

<u>participante</u>	<u>universidad</u>	<u>natación</u>	<u>ciclismo</u>	<u>carrera</u>	<u>total</u>	<u>puesto</u>
Ana María Blanca Juanas	Politécnica Madrid	11:47	36:57	18:59	1:07:43	1º
Mª Isabel Gallardo García	Católica San Antonio	11:52	37:01	19:08	1:08:01	2º
Noelia Juan Pastor	Politécnica Valencia	12:19	38:28	17:48	1:08:35	3º
Tamara Rodríguez	Castilla-La Mancha	12:57	47:53	27:13	1:28:03	40º
Marina del Río Vallejo	Castilla-La Mancha				1:28:34	41º



Medallero

NOMBRE Y APELLIDOS	MODALIDAD DEPORTIVA	MEDALLA	CAMPUS	ESTUDIOS	UNIVERSIDAD ORGANIZADORA
Álvaro Buendía Pinar	Ajedrez (Equipos)	Bronce	Albacete	Economía-Derecho	Politécnica de Madrid Madrid (Campus Sur) 21 a 24/04/2016
Emilio José Villaseñor Rubio			Albacete	Ingeniería Electrónica	
David Gil Quílez			Albacete	Ingeniería Informática	
Iván Molero Valero			Albacete	Ingeniería Informática	
Ángel Espinosa Aranda			Ciudad Real	Ingeniería Informática	
María Alonso Vara			Toledo	Ingeniería Electrónica	
Sonia Molina-Prados Martín-Buros	Atletismo (100 m.l.)	Plata	Ciudad Real	Grado Ciencias Ambientales	Católica de San Antonio Murcia 13 al 15/05/2016
	Atletismo (200 m.l.)	Bronce	Ciudad Real		





Copa Cervantes

Campus de Albacete

FÚTBOL 7

Lugar de celebración: Instalaciones Maria Recuenco (Campo de Fútbol 7)
 Fecha: 4 a 6 de mayo de 2016

PARTICIPANTES UCLM	nº participantes
AC Calor KT Torras	12
Amantes Team	11
El Abuelo y sus nietos	12
Estrella Coja 3.0	9
Mynavo de Kiev	9
Pozo Pencos	13
Rayos Laborales F.C.	10
Retakes F.C.	12



CUADRO DE COMPETICIÓN

1ª Jornada	2ª Jornada	3ª Jornada
EL ABUELO Y SUS NIETOS 2		
	RETALES F.C. 3	
RETALES F.C. 5		RETALES F.C. 2
RAYOS LABORALES F.C. 5	RAYOS LABORALES F.C. 1	
ESTRELLA COJA 3.0 1		MYNAVO DE KIEV
AC CALOR KT TORRAS 0	POZO-PENCOS 0	
POZO-PENCOS 3		MYNAVO DE KIEV 3
AMANTES TEAM 0	MYNAVO DE KIEV 2	
MYNAVO DE KIEV 8		



Campus de Cuenca

FÚTBOL 7

Lugar de celebración

Instalaciones Maria Recuenco
(Campo de Fútbol 7)

Fecha:

26 de abril a 12 de mayo 2016

PARTICIPANTES UCLM

Al-Platero
Concubinas Team
Ata la Jaca
Drink Team
Los Salados F.C.
Maccabbi de Levantar
Satelites F.C.
Team Rocket

CUADRO DE COMPETICIÓN

1ª Jornada	2ª Jornada	3ª Jornada
AL-PLATERO 6	AL-PLATERO 2	
SATELITES F.C. 0		ATA LA OJEDA 0
ATA LA OJEDA 3	ATA LA OJEDA 5	
DRINK TEAM 0		LOS SALADOS
CONCUBINAS TEAM 4	CONCUBINAS TEAM 12	
MACCABBI DE LEVANTAR 3		LOS SALADOS 4
TEAM ROCKET 3		
LOS SALADOS 7	LOS SALADOS 13	

TENIS DE MESA

Lugar de celebración: Instalaciones Maria Recuenco (Sala de usos multiples)
 Fecha: 26 de abril a 12 de mayo 2016

PARTICIPANTES UCLM

- Guerrero Jimenez
- Hervías Canorea
- Martínez Buraglia
- Megía Barba
- Muñoz Aomari
- Muñoz León
- Rodríguez Fernández
- Vidal Juan

CUADRO DE COMPETICIÓN

1ª Jornada	2ª Jornada	3ª Jornada
RODRÍGUEZ FENÁNDEZ 16		
GUERRERO JIMÉNEZ 21	GUERRERO JIMÉNEZ 21	
MUÑOZ AOMARI 21	MUÑOZ AOMARI 16	GUERRERO JIMÉNEZ 19
MUÑOZ LEÓN 14		
MEGÍA BARBA 18		MARTÍNEZ BURAGLIA
MARTÍNEZ BURAGLIA 21	MARTÍNEZ BURAGLIA 21	
VIDAL JUAN 21		MARTÍNEZ BURAGLIA 21
HERVÍAS CANOREA 11	VIDAL JUAN 15	





Fases Intercampus

Campus de Albacete

Lugar de celebración
Fecha:

Pabellón polideportivo universitario
4 de mayo 2016

Modalidad deportiva	nº partidos	nº equipos	nº particip.
Fútbol Sala Masculino	6	4	34
Fútbol Sala Femenino	6	4	32
Padel	27	14	28

Campus de Cuenca

Lugar de celebración
Fecha:

Instalaciones María Recuenco
11 de mayo 2016

Modalidad deportiva	nº partidos	nº equipos	nº particip.
Baloncesto Masculino	6	4	29
Fútbol 7	6	4	36
Voleibol	6	4	28
Badminton	36	10	10
Tenis de mesa	50	11	11



Concurso de triples

Campus de Cuenca

Lugar de celebración: Instalaciones Maria Recuenco
(Pabellón polideportivo)
Fecha: 10 de mayo de 2016

PARTICIPANTES

Adrián Mora Ramírez
José Manuel Bracero Orellana
Jaime Muñoz Portilla
Alberto Martínez López
Pablo García Vela
Miguel Ortega Millán
Juan Ortiz Muñoz
Carlos Quesada Casas
Gonzalo Agromayor Tirado
Kevin A. Lumbreras
Javier Pou Pozo
Víctor José Aguilar Crespo
Artem Kyndirian
Santiago García Ruiz
Alberto Sanz Núñez

RESULTADOS Y CLASIFICACIÓN

PRIMERA FASE

Deportista	1ª ronda	2ª ronda	Total
Adrián Mora Ramírez	14	12	26
José M. Bracero Orellana	5	7	12
Jaime Muñoz Portilla	12	9	21
Alberto Martínez López	7	7	14
Pablo García Vela	12	10	22
Miguel Ortega Millán	10	10	20
Juan Ortiz Muñoz	7	6	13
Carlos Quesada Casas	8	7	15
Gonzalo Agromayor Tirado	9	6	15
Kevin A. Lumbreras	5	7	12
Javier Pou Pozo	3	5	8
Víctor José Aguilar Crespo	14	10	24
Artem Kyndirian	11	6	17
Santiago García Ruiz	9	11	20
Alberto Sanz Núñez	7	12	19



SEGUNDA FASE

Deportista

	Total
Adrián Mora Ramírez	18
Jaime Muñoz Portilla	12
Pablo García Vela	16
Miguel Ortega Millán	10
Víctor José Aguilar Crespo	14
Artem Kyndirian	7
Santiago García Ruiz	10
Alberto Sanz Núñez	9

SEMIFINAL

Deportista

	Total
Adrián Mora Ramírez	14
Jaime Muñoz Portilla	6
Pablo García Vela	13
Víctor José Aguilar Crespo	14

FINAL

Deportista

	Total
Adrián Mora Ramírez	13
Víctor José Aguilar Crespo	8

CLASIFICACIÓN

- 1º Adrián Mora Ramírez
- 2º Víctor José Aguilar Crespo
- 3º Pablo García Vela
- 4º Jaime Muñoz Portilla



Baloncesto 3x3

Lugar de celebración

Instalaciones Maria Recuenco
(Pabellón polideportivo)

Fecha:

16 de febrero a 8 de marzo 2016

PARTICIPANTES UCLM

CB Piso Broncos
Dallas por detrás
Di dro a las nogas
El Increible Hulk
Iguodaldas Team

Jesús Mora
Los Scooby Doo
Martes de pedo
Sumidero flash
The Harlem Glogetabl



CUADRO DE COMPETICIÓN

1ª jornada	2ª jornada	3ª jornada	4ª jornada
	MARTES PEDO 19		
EL INCREIBLE HULK 21	EL INCREIBLE HULK 20	EL INCREIBLE HULK 30	
DI DRO A LAS NOGAS 15			EL INCREIBLE HULK 37
	CB PISO BRONCOS 13	SUMIDERO FLASH 22	
	SUMIDERO FLASH 16		EL INCREIBLE HULK
	DALLA POR DETRÁS 13		
LOS SCOOPY DOO 15	LOS SCOOPY DOO 15	LOS SCOOPY DOO 21	
THE HARLEM GLOBET INC.			LOS SCOOPY DOO 24
	JESUS MORA 15	JESUS MORA 17	
	IGUADOLAS TEAM INC.		

Deportes para todos



Campus de Albacete

Lugar de celebración
Fecha:

Pabellón Universitario
Noviembre 2015 a abril 2016

<u>Equipos participantes</u>	<u>componentes</u>	<u>campus</u>
Ludopateam	8	AB
Los calvos	8	AB
Ingeduca	8	AB
Drink Team	8	AB
El Queso Mecánico	8	AB
Los Mateos	8	AB
La Taberna	9	AB
El Queso Glutem Free	8	AB

<u>Modalidad deportiva</u>	<u>nº equipos</u>	<u>nº partidos.</u>
Baloncesto 3x3	8	16
Bádminton	8	48
Concurso de triples	8	-
Tenis de Mesa	8	48
Pádel	8	48
Voleibol	8	16
Balón prisionero	8	16
Tira soga	8	32
Gymkhama	8	-

Campus de Cuenca

Lugar de celebración
Fecha:

Instalaciones María Recuenco
Noviembre 2015 a mayo 2016

<u>Equipos participantes</u>	<u>componentes</u>	<u>campus</u>
Tu padre for ever	9	CU
Los cojos	8	CU
Los ratones coloraos	8	CU
Ali Babá y sus 7 jugones	8	CU
PM Team	8	CU
Real Ojedad	8	CU
Magistercios de primera	9	CU
El increíble Hulk	7	CU

<u>Modalidad deportiva</u>	<u>nº equipos</u>	<u>nº partidos.</u>
Baloncesto 3x3	8	14
Bádminton	8	14
Tenis de Mesa	8	14
Pádel	8	7
Tenis Wii Sport	8	7
Voleibol	8	13
Balón prisionero	8	13
Tira soga	8	13
Gymkhama	8	-



Campus de Toledo

Lugar de celebración: Pabellón Polideportivo Fábrica de Armas
 Fecha: Diciembre 2016

Equipos participantes	componentes	campus
Nuiters	8	TO
Team Rocket	8	TO
Ferrandis	8	TO
Wendy Team	8	TO
Los Martillos	8	TO
Panzas Cerveceras	8	TO

Modalidad deportiva	nº equipos	nº partidos.
Bádminton Femenino	6	4
Bádminton Masculino	6	4
Balón prisionero	6	4
Baloncesto 3x3	6	10
El Pañuelo	6	4
Voleibol mixto	6	10





Fases intercampus

Lugar de celebración
Fecha:

Instalaciones María Recuenco
27 de abril 2016



<u>Equipos participantes</u>	<u>componentes</u>	<u>campus</u>
Ludopateam	8	AB
Drink Team	10	AB
Ingeduca	8	AB
Los Cojos	11	CU
Tu padre for ever	12	CU
El increíble Hulk	10	CU
Nuiters	8	TO
Team Rocket	10	TO

<u>Modalidad deportiva</u>	<u>nº equipos</u>	<u>nº partidos.</u>
Baloncesto 3x3	8	13
Bádminton Femenino	8	13
Bádminton Masculino	8	13
Balón prisionero	8	13
El Pañuelo	8	13
Gymkhana	8	-
Tenis de mesa femenino	8	13
Tenis de mesa masculino	8	13
Voleibol 4x4	8	7

Maratón de Fútbol Sala

Campus de Albacete

Lugar de celebración
Fecha:

Pabellón Universitario
19 de abril 2016

PARTICIPANTES

CATEGORÍA MASCULINA

Aston Birras F.S.
Patos Asesinos
Calce Team
Cosa Nostra
Fondo Sur F.S.
Ivis Team
Los Toporr
Maccabi de Levantar

Pajax de Amsterdam
Plásticos Romero
Rayos Laborales F.S.
Real Sara Goza F.S.
Remix F.C.
Sonny Vergas
Steaua del Grifo
USB Eindhoven

<u>Nº de participantes</u>	<u>nº equipos</u>	<u>nº partidos</u>
150	16	15

Campus de Ciudad Real

Lugar de celebración
Fecha:

Pabellón Príncipe Juan Carlos
19 y 20 de abril 2016

PARTICIPANTES

CATEGORÍA MASCULINA

Mhastuerzos
Drink Team
¿Donde está la MSN?
Disléxicos Cutbol Flub

Brasil
Naranja Mecánica
Maccabi de Levantar

<u>Nº de participantes</u>	<u>nº equipos</u>	<u>nº partidos</u>
73	7	6





Campus de Cuenca

Lugar de celebración

Instalaciones Maria Recuenco
(Pabellón polideportivo)

Fecha:

19 de abril 2016

PARTICIPANTES

CATEGORÍA MASCULINA

Nottingham Prisas
Womanizers
Gisat F.S.
Marca +3
Los Salados

Al Platero
Ata la Jaca 2.0
Exotic Combination F.S.
Ultimate Team
Van de Bar en Bar

CATEGORÍA FEMENINA

Las Folclóricas
CUFF UCLM Team

<u>Nº de participantes</u>	<u>nº equipos</u>	<u>nº partidos</u>
119	12	16

Campus de Toledo

Lugar de celebración

Pabellón Polideportivo Fábrica de Armas

Fecha:

27 y 28 de abril 2016

PARTICIPANTES

CATEGORÍA MASCULINA

Craks
Erasmus Team
Estrella Coja
Flic Flac
Gitano de Kiev
Inter Molestar
Inter Toledo
Jambos Frailes F.C.

Los Payasos Justicieros
Magistercios
Módulo Alvarado F.C.
Ositos de Gominola
Pechete Team
Pub Piramide
Schalketemeo F.C.
Turbinas Team

<u>Nº de participantes</u>	<u>nº equipos</u>	<u>nº partidos</u>
148	16	15

Carrera Campus a Través

Lugar de celebración:

Campus de Albacete
 Campus de Almadén
 Campus de Ciudad Real
 Campus de Cuenca
 Campus de Talavera de la Reina
 Campus de Toledo

Fecha y horario de salida

11 de noviembre 2015, 16:30 horas

Salidas

Albacete	Facultad de Educación
Almadén	Escuela de Ingeniería Minera e Industrial
Ciudad Real	Parking trasero Facultad de Químicas.
Cuenca	Puerta Biblioteca Universitaria.
Talavera de la Reina	Hall Facultades.
Toledo	Plaza Sagrado Corazón.



Recorridos

Albacete



Ciudad Real



Cuenca

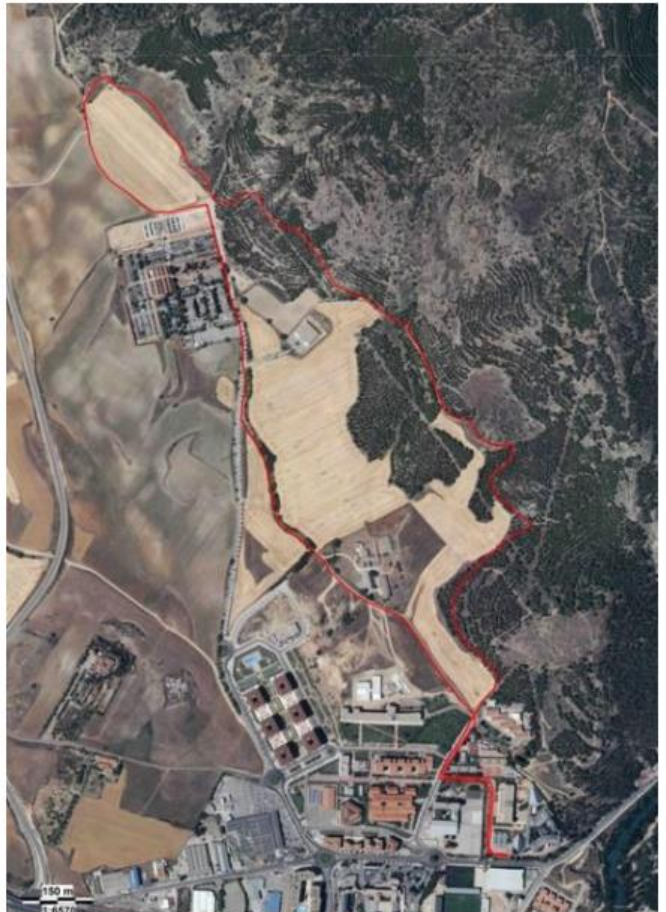

Almadén



Talavera de la Reina

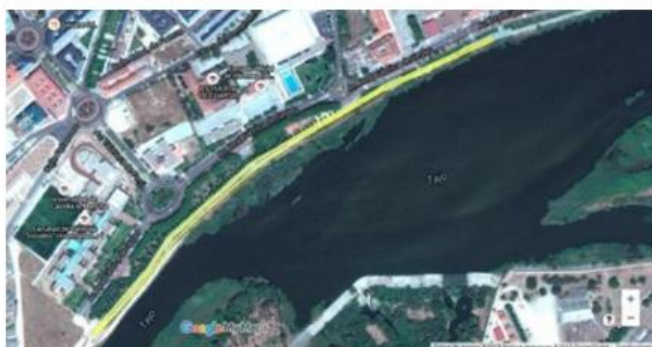

Toledo

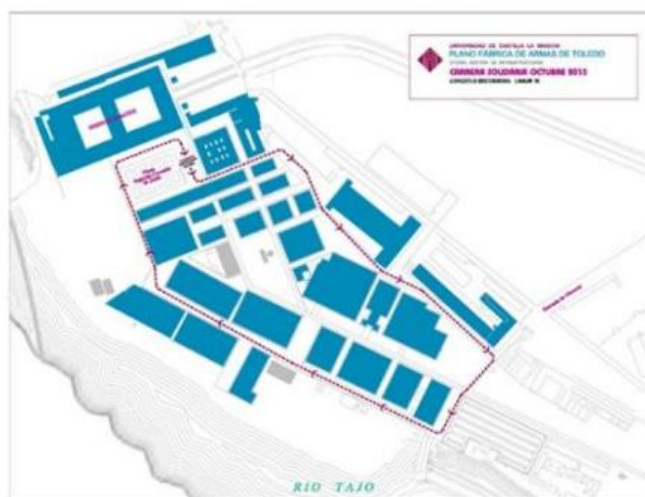

Inscripciones

Campus	Número de inscripciones	Número de acreditaciones
Albacete	441	407
Almadén	147	147
Ciudad Real	665	620
Cuenca	777	777
Talavera de la Reina	356	311
Toledo	567	437
Total	2.953	2.699



Jornada de Bádminton

Lugar de celebración

Instalaciones Maria Recuenco
(Pabellón polideportivo)

Fecha:

19 de abril 2015

PARTICIPANTES UCLM

Adrián Martínez León
 Alfonso Alcázar Quesada
 Alfonso Fernández Padilla
 Álvaro Recuenco Bascuñana
 Álvaro
 Andrea Arellano Rodríguez
 Antonio Peytavi Soria
 Christian Sánchez de la Blanca Portillo
 Danish
 Eloy Tárraga Torres
 Fermín Cañizares López
 Gemma Delgado Martínez
 Guillermo Martínez Recuenco
 Inmaculada Mena Villena
 Irene Zori Ponce
 Iván García Moreno
 Jaime Caudín de la Casa
 Jesús de la Mata Sacristán
 Jesús Martínez Martínez
 Julio Lázaro Tintero
 Nazaret Almansa Eslava
 Oscar Molina Calabuig
 Pablo Lozano Cuesta
 Pedro M. Peralta López
 Rubén Escribano Langrea







Actividades Recreativas



Campus de Albacete

ACTIVIDAD	LUGAR	FECHAS	HORARIOS	M	F	Touat	Tcurso
AERÓBIC	SALA DE USOS MÚLTIPLES PABELLÓN UNIVERSITARIO	1º CUATRIMESTRE (28 de septiembre a 18 de diciembre)	<u>TURNO 1:</u> M, J, (19:15 a 20:15)	0	22	22	36
		2º CUATRIMESTRE (1 de febrero a 13 de mayo)	<u>TURNO 1:</u> M, J, (19:15 a 20:15)	0	14	14	
BÁDMINTON	PABELLÓN UNIVERSITARIO	1º CUATRIMESTRE (28 de septiembre a 18 de diciembre)	<u>TURNO 1:</u> J (16:00 a 18:00)	3	6	9	15
		2º CUATRIMESTRE (1 de febrero a 13 de mayo)	<u>TURNO 1:</u> J (16:00 a 18:00)	3	3	6	
PILATES	SALA DE USOS MÚLTIPLES PABELLÓN UNIVERSITARIO	1º CUATRIMESTRE (28 de septiembre a 18 de diciembre)	<u>TURNO 1:</u> L, X, (19:00 a 20:00)	3	22	25	51
		2º CUATRIMESTRE (1 de febrero a 13 de mayo)	<u>TURNO 1:</u> L, X, (19:00 a 20:00)	6	20	26	
SALA FITNESS (Musculación, acondicionamiento físico, preparación otros deportes, mantenimiento, tonificación, uso libre)	SALA DE MUSCULACIÓN PABELLÓN UNIVERSITARIO	1º CUATRIMESTRE (22 de septiembre a 29 de enero)	<u>TURNO 1:</u> L a V (12:00 a 21:30)	65	12	77	160
		2º CUATRIMESTRE (1 de febrero a 27 de mayo)	<u>TURNO 1:</u> L a V (12:00 a 21:30)	62	11	73	
		JUNIO (1 a 30 de junio)		8	2	10	
SPINNING	SALA SPINNING	1º CUATRIMESTRE (28 de septiembre a 18 de diciembre)	<u>TURNO 1:</u> L, X, (19:00 a 19:45) <u>TURNO 2:</u> L, X, (20:00 a 20:45) <u>TURNO 3:</u> M, J, (20:00 a 20:45)	3 4 2	17 22 22	20 26 24	114
		2º CUATRIMESTRE (1 de febrero a 13 de mayo)	<u>TURNO 1:</u> L, X, (19:00 a 19:45) <u>TURNO 2:</u> L, X, (20:00 a 20:45) <u>TURNO 3:</u> M, J, (20:00 a 20:45)	1 2 3	5 19 14	6 21 17	
USO PISTA LIBRE DE ATLETISMO	PISTA DE ATLETISMO	ANUAL (28 de septiembre 2015a 27 de septiembre 2016)	HORARIO GENERAL DE USO PÚBLICO ESTABLECIDO POR EL IMD	26	3	29	29
ZUMBA	SALA DE USOS MÚLTIPLES PABELLÓN UNIVERSITARIO	1º CUATRIMESTRE (28 de septiembre a 18 de diciembre)	<u>TURNO 1:</u> M, J, (20:00 a 21:00)	0	22	22	49
		2º CUATRIMESTRE (1 de febrero a 13 de mayo)	<u>TURNO 1:</u> M, J, (20:00 a 21:00)	0	27	27	

PRIMER CUATRIMESTRE	103	147	250
SEGUNDO CUATRIMESTRE	88	116	204
TOTAL CURSO	191	263	454

Campus de Ciudad Real

ACTIVIDAD	LUGAR	FECHAS	HORARIOS	M	F	Tcuat.	Tcurso
AERÓBIC, STEP	GIMNASIO UNIVERSITARIO	1º CUATRIMESTRE (28 de septiembre a 18 de diciembre)	<u>TURNO 1:</u> M, J, (19:50 a 20:50)	2	32	34	65
		2º CUATRIMESTRE (1 de febrero a 13 de mayo)	<u>TURNO 1:</u> L, X (19:30 a 20:30)	0	31	31	
DEFENSA PERSONAL	GIMNASIO UNIVERSITARIO	1º CUATRIMESTRE (28 de septiembre a 18 de diciembre)	<u>TURNO 1:</u> M, J, (17:30 a 18:30)	5	5	10	10
GLÚTEOS, ABDOMINALES Y PIERNAS	GIMNASIO UNIVERSITARIO	1º CUATRIMESTRE (28 de septiembre a 18 de diciembre)	<u>TURNO 1:</u> L, X, (17:50 a 18:50)	0	25	25	44
		2º CUATRIMESTRE (1 de febrero a 13 de mayo)	<u>TURNO 1:</u> L, X, (17:50 a 18:50)	0	19	19	
MUSCULACIÓN	GIMNASIO UNIVERSITARIO	1º PERIODO (1 de octubre a 30 de noviembre)	<u>MAÑANAS:</u> L a V, (9:30 a 14:00) <u>MEDIODÍA:</u> L a V, (14:00 a 17:00) <u>TARDES:</u> L a V, (17:00 a 20:50) <u>TOTAL:</u> L a V, (9:30 a 20:50)	54 50 68 33	39 9 27 8	93 59 95 41	1004
		2º PERIODO (1 de diciembre a 29 de enero)	<u>MAÑANAS:</u> L a V, (9:30 a 14:00) <u>MEDIODÍA:</u> L a V, (14:00 a 17:00) <u>TARDES:</u> L a V, (17:00 a 20:50) <u>TOTAL:</u> L a V, (9:30 a 20:50)	34 21 42 7	8 3 12 2	42 24 54 9	
		3º PERIODO (1 de febrero a 31 de marzo)	<u>MAÑANAS:</u> L a V, (9:30 a 14:00) <u>MEDIODÍA:</u> L a V, (14:00 a 17:00) <u>TARDES:</u> L a V, (17:00 a 20:50) <u>TOTAL:</u> L a V, (9:30 a 20:50)	51 59 74 23	25 21 26 13	76 80 100 36	
		4º PERIODO (1 de abril a 30 de mayo)	<u>MAÑANAS:</u> L a V, (9:30 a 14:00) <u>MEDIODÍA:</u> L a V, (14:00 a 17:00) <u>TARDES:</u> L a V, (17:00 a 20:50) <u>TOTAL:</u> L a V, (9:30 a 20:50)	28 41 64 14	18 17 21 7	46 58 85 21	
		(1 de junio a 30 de junio)		60	25	85	
PILATES	GIMNASIO UNIVERSITARIO	1º CUATRIMESTRE (28 de septiembre a 18 de diciembre)	<u>TURNO 1:</u> L, X, (18:50 a 19:50)	3	26	29	49
		2º CUATRIMESTRE (1 de febrero a 13 de mayo)	<u>TURNO 1:</u> L, X (18:50 a 19:50)	3	19	22	
SENDERISMO	P. DE D. RODRIGO HAYEDO TEJERA N.	1º CUATRIMESTRE (28 de septiembre a 18 de diciembre)	SÁBADO, 3 de octubre 2015 SÁB. Y DOM., 14 y 15 nov.2015	6 9	18 15	24 24	107
	SAN PAB. MONTES VALDEGUTIÉRREZ MINA PONTES	2º CUATRIMESTRE (1 de febrero a 13 de mayo)	SÁBADO, 24 de enero 2016 SÁBADO, 20 de febrero 2016 SÁBADO, 12 de marzo 2016	13 10 9	8 4 15	21 14 24	
		GIMNASIO UNIVERSITARIO	1º CUATRIMESTRE (28 de septiembre a 18 de diciembre)	<u>TURNO 1:</u> M, J, (17:50 a 18:50)	0	29	
ZUMBA	GIMNASIO UNIVERSITARIO	2º CUATRIMESTRE (1 de febrero a 13 de mayo)	<u>TURNO 1:</u> M, J, (17:50 a 18:50) <u>TURNO 2:</u> M, J, (17:50 a 18:50)	0 2	30 29	30 31	90

PRIMER CUATRIMESTRE	334	258	592
SEGUNDO CUATRIMESTRE	451	328	779
TOTAL CURSO	785	586	1.371

Campus de Cuenca

ACTIVIDAD	LUGAR	FECHAS	HORARIO	M	F	Tcuat.	Tcurso
MASTER CLASS ZUMBA	SALA PABELLÓN UNIVERSITARIO	2º CUATRIMESTRE (1 de febrero a 27 de mayo)	Martes 10 de mayo	0	17	17	17
MUSCULACIÓN	GIMNASIO DEL CAMPUS	1º CUATRIMESTRE (22 de septiembre a 29 de enero)	<u>MAÑANAS:</u> L a V, (10:00 a 14:00) <u>TARDES:</u> L a J, (17:00 a 20:45) <u>TOTAL:</u> L a V, (10:00 a 14:00) L a J, (17:00 a 20:45)	17 21 37	16 6 7	33 27 44	238
		2º CUATRIMESTRE (1 de febrero a 27 de mayo)	<u>MAÑANAS:</u> L a V, (10:00 a 14:00) <u>TARDES:</u> L a J, (17:00 a 20:45) <u>TOTAL:</u> L a V, (10:00 a 14:00) L a J, (17:00 a 20:45)	15 20 34	12 18 11	27 38 45	
		(1 a 30 de junio)		22	2	24	
PILATES	SALA PABELLÓN UNIVERSITARIO	1º CUATRIMESTRE (22 de septiembre a 29 de enero)	<u>TURNO 1:</u> L, X, (20:00 a 21:00)	2	18	20	48
		2º CUATRIMESTRE) (1 de febrero a 13 de mayo)	<u>TURNO 1:</u> L, X, (20:00 a 21:00)	2	26	28	
SENDERISMO	SACEDA-TRASIERRA	1º CUATRIMESTRE (28 de septiembre a 18 de diciembre)	SÁBADO, 7 de noviembre 2015	12	13	25	25
SPINNING	SALA PABELLÓN UNIVERSITARIO	1º CUATRIMESTRE (30 de septiembre a 20 de diciembre)	<u>TURNO 1:</u> L, X, (19:00 a 19:45) <u>TURNO 2:</u> L, X, (20:00 a 20:45)	2 3	16 27	18 30	120
		2º CUATRIMESTRE (1 de febrero a 13 de mayo)	<u>TURNO 1:</u> L, X, (19:00 a 19:45) <u>TURNO 2:</u> L, X, (19:45 a 20:30)	1 6	35 30	36 36	
ZUMBA	SALA PABELLÓN UNIVERSITARIO	1º CUATRIMESTRE (28 de septiembre a 18 de diciembre)	<u>TURNO 1:</u> L, M, (20:00 a 21:00)	0	43	43	141
		2º CUATRIMESTRE (1 de febrero a 13 de mayo)	<u>TURNO 1:</u> L, X, (20:00 a 21:00)	0	48	48	
PRIMER CUATRIMESTRE				94	146	240	
SEGUNDO CUATRIMESTRE				100	199	299	
TOTAL CURSO				194	328		539

Campus de Toledo

ACTIVIDAD	LUGAR	FECHAS	HORARIO	M	F	Tcuat.	Tcurso
AEROBIC + GAP	SALA DE DANZA Y EXPRESIÓN MÓDULO ACUÁTICO FÁBRICA DE ARMAS	1º CUATRIMESTRE (28 de septiembre a 18 de diciembre)	<u>TURNO 1:</u> M, J, (17:00 a 18:00)	0	7	7	7
BAILES DE SALÓN	SALA DE DANZA Y EXPRESIÓN MÓDULO ACUÁTICO FÁBRICA DE ARMAS	2º CUATRIMESTRE (1 de febrero a 13 de mayo)	<u>TURNO 1:</u> L, X, (16:00 a 17:00) (19:00 a 20:00)	0	21	21	21
MUSCULACIÓN	SALA MUSCULACIÓN CARDENAL LORENZANA	1º CUATRIMESTRE (22 de septiembre a 29 de enero)	<u>MAÑANAS:</u> L a V, (10:00 a 14:00) <u>TARDES:</u> L a J, (16:00 a 20:00) <u>TOTAL:</u> L a V, (10:00 a 14:00) L a J, (16:00 a 20:00)	9 14 8	9 10 1	18 24 9	296
		2º CUATRIMESTRE (1 de febrero a 27 de mayo)	<u>MAÑANAS:</u> L a V, (10:00 a 14:00) <u>TARDES:</u> L a J, (16:00 a 20:00) <u>TOTAL:</u> L a V, (10:00 a 14:00) L a J, (16:00 a 20:00)	14 15 10	10 13 4	24 28 14	
	1º CUATRIMESTRE (22 de septiembre a 29 de enero)	<u>MAÑANAS:</u> L a V, (10:00 a 14:00) <u>TARDES:</u> L a J, (17:00 a 21:00) <u>TOTAL:</u> L a V, (10:00 a 14:00) L a J, 17:00 a 21:00	29 25 19	2 6 5	31 31 24		
	2º CUATRIMESTRE (1 de febrero a 27 de mayo)	<u>MAÑANAS:</u> L a V, (10:00 a 14:00) <u>TARDES:</u> L a J, (17:00 a 21:00) <u>TOTAL:</u> L a V, (10:00 a 14:00)	17 23 25	5 2 3	22 25 28		
	SALA MUSCULACIÓN FÁBRICA DE ARMAS	JUNIO (1 a 30 de junio)		14	4	18	
NATAción	PISCINA MÓDULO ACUÁTICO FÁBRICA DE ARMAS	1º CUATRIMESTRE (28 de septiembre a 18 de diciembre)	<u>MAÑANAS</u> <u>TURNO 1:</u> L, X y V (8:30 a 12:00) <u>TURNO 2:</u> M, J (8:30 A 10:30), V (8:30-12:00) <u>MEDIODÍA</u> <u>TURNO 1:</u> L (12:00-14:00), M y J (14:30-15:30) X (12:00-14:00), V (14:00-15:30) <u>TARDES</u> <u>TURNO 1:</u> L (18:00-20:30), X (16:30-20:30) <u>TURNO 2:</u> M (16:30-20:30), J (18:30-20:30) <u>TURNO 3:</u> <u>TURNO 4:</u> <u>TOTAL</u> <u>TURNO 1:</u>	14 3 11 4 10 7 1 1	4 1 8 4 12 7 0 1	18 4 19 8 22 14 1 2	170
		2º CUATRIMESTRE (1 de febrero a 13 de mayo)	<u>MAÑANAS</u> <u>TURNO 1:</u> L, X y V (8:30 a 12:00) <u>TURNO 2:</u> M, J (8:30 A 10:30) y V (8:30-12:00) <u>MEDIODÍA</u> <u>TURNO 1:</u> L (12:00-15:00), X (12:00-16:30) J (14:30-16:30), V (12:00-16:30) <u>TARDES</u> <u>TURNO 1:</u> L (18:00-20:30), X (16:30-20:30) <u>TURNO 2:</u> M (16:30-20:30), J (18:30-20:30) <u>TOTAL</u> <u>TURNO 1:</u>	14 6 11 4 6 10	8 0 8 5 5 5	22 6 19 9 11 15	
PILATES	SALA DE DANZA Y EXPRESIÓN MÓDULO ACUÁTICO FÁBRICA DE ARMAS	1º CUATRIMESTRE (28 de septiembre a 18 de diciembre)	<u>TURNO 1:</u> L, X, (18:00 a 19:00)	0	8	8	48
		2º CUATRIMESTRE (1 de febrero a 13 de mayo)	<u>TURNO 1:</u> L, X, (18:00 a 19:00)	0	23	23	
		JUNIO (1 a 30 de junio)		0	17	17	
TAEKWONDO	SALA DE DANZA Y EXPRESIÓN MÓDULO ACUÁTICO FÁBRICA DE ARMAS	1º CUATRIMESTRE (1 de octubre a 20 de diciembre)	<u>TURNO 1:</u> M, J, (19:00 a 20:00)	10	6	16	33
		2º CUATRIMESTRE (1 de febrero a 13 de mayo)	<u>TURNO 1:</u> M, J, (19:00 a 20:00)	13	4	17	
ZUMBA	SALA DE DANZA Y EXPRESIÓN MÓDULO ACUÁTICO FÁBRICA DE ARMAS	1º CUATRIMESTRE (1 de octubre a 20 de diciembre)	<u>TURNO 1:</u> M, J, (18:00 a 19:00)	0	18	18	37
		2º CUATRIMESTRE (1 de febrero a 13 de mayo)	<u>TURNO 1:</u> M, J, (18:00 a 19:00)	0	19	19	

PRIMER CUATRIMESTRE	164	110	274
SEGUNDO CUATRIMESTRE	182	156	338
TOTAL CURSO	346	266	612

Cuadros Resumen





DEPORTE	ALBACETE			ALMADEN			C. REAL			CUENCA			TALAVERA			TOLEDO			TOTAL		
	M	F	T	M	F	T	M	F	T	M	F	T	M	F	T	M	F	T	M	F	T
AJEDREZ	4	0	4	0	0	0	1	0	1	6	1	7	0	0	0	3	1	4	14	2	16
ATLETISMO	1	0	1	0	0	0	2	3	5	0	0	0	0	0	0	4	3	7	7	6	13
BADMINTON	0	0	0	0	0	0	0	0	0	9	4	13	0	0	0	13	6	19	22	10	32
C. TRAVES	0	1	1	0	0	0	1	0	1	0	1	1	0	0	0	3	0	3	4	2	6
ESCALADA	0	0	0	0	0	0	0	0	0	0	0	0	0	0	0	0	0	0	0	0	0
ESGRIMA	0	0	0	0	0	0	0	0	0	0	0	0	0	0	0	1	0	1	1	0	1
FRONTENIS	0	0	0	0	0	0	0	0	0	0	0	0	0	0	0	0	0	0	0	0	0
GOLF	0	0	0	0	0	0	0	0	0	0	0	0	0	0	0	1	0	1	1	0	1
JUDO	0	0	0	0	0	0	0	0	0	0	0	0	0	0	0	0	0	0	0	0	0
KARATE	0	0	0	0	0	0	0	0	0	0	0	0	0	0	0	3	1	4	3	1	4
NATACIÓN	1	2	3	0	0	0	0	0	0	0	0	0	0	0	0	1	3	4	2	5	7
ORIENTACION	2	1	3	0	0	0	0	0	0	0	0	0	0	0	0	1	0	1	3	1	4
PADDEL	32	0	32	0	0	0	12	0	12	24	0	24	0	0	0	35	3	38	103	3	106
SQUASH	0	0	0	0	0	0	0	0	0	0	0	0	0	0	0	0	0	0	0	0	0
TAEKWONDO	0	0	0	0	0	0	0	0	0	0	0	0	0	0	0	0	0	0	0	0	0
TENIS	6	0	6	0	0	0	3	0	3	0	0	0	0	0	0	8	0	8	17	0	17
TENIS MESA	14	0	14	0	0	0	9	0	9	16	0	16	0	0	0	0	0	0	39	0	39
TIRO ARCO	0	0	0	0	0	0	0	0	0	0	0	0	0	0	0	0	0	0	0	0	0
TRIATLÓN	0	0	0	0	0	0	1	0	1	0	0	0	0	0	0	0	0	0	1	0	1
BALONCESTO	55	0	55	0	0	0	51	9	60	61	4	65	0	0	0	72	0	72	239	13	252
Equipos	6	0	6	0	0	0	6	0	6	6	0	6	0	0	0	8	0	8	26	0	26
FÚTBOL-7	226	0	226	0	0	0	150	0	150	161	0	161	20	0	20	250	0	250	807	0	807
Equipos	20	0	20	0	0	0	14	0	14	14	0	14	2	0	2	23	0	23	73	0	73
FUTBOL SALA	278	0	278	54	0	54	295	0	295	131	50	181	61	0	61	293	36	329	1.112	86	1.198
Equipos	30	0	30	6	0	6	31	0	31	14	6	20	7	0	7	32	4	36	120	10	130
VOLEIBOL	0	0	0	0	0	0	0	0	0	0	0	0	0	0	0	0	0	0	0	0	0
Equipos	0	0	0	0	0	0	0	0	0	0	0	0	0	0	0	0	0	0	0	0	0
VOLEIBOL MIXTO	36	26	62	0	0	0	6	6	12	32	22	54	13	14	27	72	32	104	159	100	259
Equipos	7	0	7	0	0	0	1	0	1	6	0	6	3	0	3	10	0	10	27	0	27
VOLEY PLAYA	0	0	0	0	0	0	0	0	0	0	0	0	0	0	0	0	0	0	0	0	0
Equipos	0	0	0	0	0	0	0	0	0	0	0	0	0	0	0	0	0	0	0	0	0
TOT. EQUIPOS	63	0	63	6	0	6	52	0	52	40	6	46	12	0	12	73	4	77	246	10	256
TOTAL	655	30	685	54	0	54	531	18	549	440	82	522	94	14	108	760	85	845	2.534	229	2.763

	ALBACETE			ALMADEN			CIUDAD REAL			CUENCA			TALAVERA			TOLEDO			TOTAL		
	M	F	T	M	F	T	M	F	T	M	F	T	M	F	T	M	F	T	M	F	T
AJEDREZ	4	0	4	0	0	0	1	0	1	0	0	0	0	0	0	1	1	5	1	6	
ATLETISMO	1	0	1	0	0	0	2	3	5	0	0	0	0	0	0	1	1	4	4	4	8
CAMPO A TRAVÉS	0	1	1	0	0	0	1	0	1	0	1	1	0	0	0	3	0	3	4	2	6
ESGRIMA	1	0	1	0	0	0	0	0	0	0	0	0	0	0	0	1	0	1	2	0	2
GOLF	0	0	0	0	0	0	0	0	0	0	0	0	0	0	0	1	0	1	1	0	1
KÁRATE	0	0	0	0	0	0	0	0	0	0	0	0	0	0	0	3	1	4	3	1	4
NATACIÓN	1	2	3	0	0	0	0	0	0	0	0	0	0	0	0	1	3	4	2	5	7
ORIENTACIÓN	2	1	3	0	0	0	0	0	0	0	0	0	0	0	0	0	0	0	2	1	3
TENIS	0	0	0	0	0	0	0	0	0	0	0	0	0	0	0	1	0	1	1	0	1
TENIS DE MESA	1	0	1	0	0	0	0	0	0	0	0	0	0	0	0	0	0	0	1	0	1
TRIATLÓN	0	0	0	0	0	0	1	0	1	0	0	0	0	0	0	3	2	5	4	2	6
TOTAL	10	4	14	0	0	0	5	3	8	0	1	1	0	0	0	14	8	22	29	16	45

	ALBACETE			ALMADEN			CIUDAD REAL			CUENCA			TALAVERA			TOLEDO			TOTAL		
	M	F	T	M	F	T	M	F	T	M	F	T	M	F	T	M	F	T	M	F	T
TROFEO RECTOR	655	30	685	54	0	54	531	18	549	440	82	522	94	14	108	760	85	845	2.534	229	2.763
BALONCESTO 3X3	0	0	0	0	0	0	0	0	0	30	0	30	0	0	0	0	0	0	30	0	30
CAMPEONATOS DE ESPAÑA	10	4	14	0	0	0	5	3	8	0	1	1	0	0	0	14	8	22	29	16	45
CARRERA CAMPUS A TRAVÉS	257	184	441	109	38	147	342	323	665	289	488	777	72	284	356	300	267	567	1.389	1.584	2.953
CONCURSO DE TRIPLES	0	0	0	0	0	0	0	0	0	15	0	15	0	0	0	0	0	0	15	0	15
COPA CERVANTES	87	0	87	0	0	0	0	0	0	93	0	93	0	0	0	0	0	0	180	0	180
DEPORTE PARA TODOS	38	27	65	0	0	0	0	0	0	34	31	65	0	0	0	28	20	48	100	78	178
FASES INTERCAMPUS DEPORTE PARA TODOS	15	11	26	0	0	0	0	0	0	14	9	23	0	0	0	12	6	18	41	26	67
FASES INTERCAMPUS	49	9	58	0	0	0	33	0	33	65	6	71	0	0	0	40	6	46	187	21	208
I ENCUENTRO DE BADMINTON	0	0	0	0	0	0	0	0	0	20	5	25	0	0	0	0	0	0	20	5	25
MARATON DE FÚTBOL SALA	150	0	150	0	0	0	73	0	73	100	19	119	0	0	0	148	0	148	471	19	490
TOTAL	1.261	265	1.526	163	38	201	984	344	1.328	1.100	641	1.741	166	298	464	1.302	392	1.694	4.976	1.978	6.954

ACTIVIDADES COMPETITIVAS 2015-2016

	ALBACETE			ALMADÉN			CIUDAD REAL			CUENCA			TALAVERA			TOLEDO			TOTAL		
	M	F	T	M	F	T	M	F	T	M	F	T	M	F	T	M	F	T	M	F	T
AEROBIC/STEP/GAP	0	36	36	0	0	0	2	63	65	0	0	0	0	0	0	0	7	7	2	106	108
BÁDMINTON	6	9	15	0	0	0	0	0	0	0	0	0	0	0	0	0	0	0	6	9	15
BAILES DE SALÓN	0	0	0	0	0	0	0	0	0	0	0	0	0	0	0	0	21	21	0	21	21
DEFENSA PERSONAL	0	0	0	0	0	0	5	5	10	0	0	0	0	0	0	0	0	0	5	5	10
GLUTEOS, ABDOMI. Y PIERN.	0	0	0	0	0	0	0	44	44	0	0	0	0	0	0	0	0	0	0	44	44
MASTER CLASS DE ZUMBA	0	0	0	0	0	0	0	0	0	0	17	17	0	0	0	0	0	0	0	17	17
MUSCULACION	135	25	160	0	0	0	723	281	1.004	166	72	238	0	0	0	221	75	296	1.245	453	1.698
NATACIÓN	0	0	0	0	0	0	0	0	0	0	0	0	0	0	0	102	68	170	102	68	170
PILATES	9	42	51	0	0	0	6	45	51	4	44	48	0	0	0	0	48	48	19	179	198
PISTAS ATLETISMO	26	3	29	0	0	0	0	0	0	0	0	0	0	0	0	0	0	0	26	3	29
SENDERISMO	0	0	0	0	0	0	47	60	107	12	13	25	0	0	0	0	0	0	59	73	132
SPINNING	15	99	114	0	0	0	0	0	0	12	108	120	0	0	0	0	0	0	27	207	234
TAEWONDO	0	0	0	0	0	0	0	0	0	0	0	0	0	0	0	23	10	33	23	10	33
ZUMBA	0	49	49	0	0	0	2	88	90	0	91	91	0	0	0	0	37	37	2	265	267
TOTAL	191	263	454	0	0	0	785	586	1.371	194	345	539	0	0	0	346	266	612	1.516	1.460	2.976

ACTIVIDADES RECREATIVAS 2015-2016

		ALBACETE	ALMADÉN	CIUDAD REAL	CUENCA	TALAVERA	TOLEDO	TOTAL
TROFEO RECTOR	Nº participantes	685	54	549	522	108	845	2.763
	Nº equipos	63	6	52	46	12	77	256
	Nº partidos modalidades colectivas	165	7	75	124	6	129	506
	Nº partidos modalidades individuales	56	0	32	78	0	57	223
BALONCESTO 3X3	Nº participantes	0	0	0	42	0	0	42
	Nº equipos	0	0	0	10	0	0	10
	Nº partidos modalidades colectivas	0	0	0	9	0	0	9
CARRERA CAMPUS A TRAVÉS	Nº inscripciones	441	147	665	777	356	567	2.953
	Nº participantes	407	147	620	777	311	437	2.699
I ENCUENTRO DE BADMINTÓN	Nº participantes	0	0	0	25	0	0	25
CONCURSO DE TRIPLES	Nº participantes	0	0	0	15	0	0	15
COPA CERVANTES	Nº participantes	87	0	0	93	0	0	180
	Nº equipos	8	0	0	8	0	0	16
	Nº partidos modalidades colectivas	7	0	0	7	0	0	14
DEPORTE PARA TODOS	Nº participantes	65	0	0	65	0	48	178
	Nº equipos	8	0	0	8	0	6	22
	Nº partidos modalidades colectivas	32	0	0	27	0	20	79
	Nº partidos modalidades individuales	192	0	0	68	0	16	276
FASES INTERCAMPUS	Nº participantes	58	0	33	71	0	46	208
	Nº equipos	11	0	7	9	0	7	34
	Nº partidos modalidades colectivas	187						187
	Nº partidos modalidades individuales	21						21
INTERCAMPUS DEPORTE PARA TODOS	Nº participantes	26	0	0	23	0	18	67
	Nº equipos	3	0		3		2	8
	Nº partidos modalidades colectivas	20						20
	Nº partidos modalidades individuales	78						78
MARATÓN DE FÚTBOL SALA	Nº participantes	150	0	73	119	0	148	490
	Nº equipos	16	0	7	12	0	16	51
CAMPEONATOS DE ESPAÑA	Nº participantes	14	0	8	1	0	22	45
	Nº modalidades	11						11
	Nº de medallas	3						3
ACTIVIDADES RECREATIVAS	Nº participantes	454	0	1.371	539	0	612	2976
	Nº actividades	7	0	7	6	0	7	27
INSTALACIONES DEPORTIVAS	Nº reservas	1.295	0	17	941	0	111	2.364
	Nº horas de apertura	1.680	0	1.405	843	0	2.626	6.554
BECAS DE COLABORACIÓN	Nº solicitudes	20	0	43	24	2	27	116
	Nº becas	5	0	6	5	1	5	22

RESUMEN ACTIVIDADES Y PARTICIPACIÓN CURSO 2015-2016

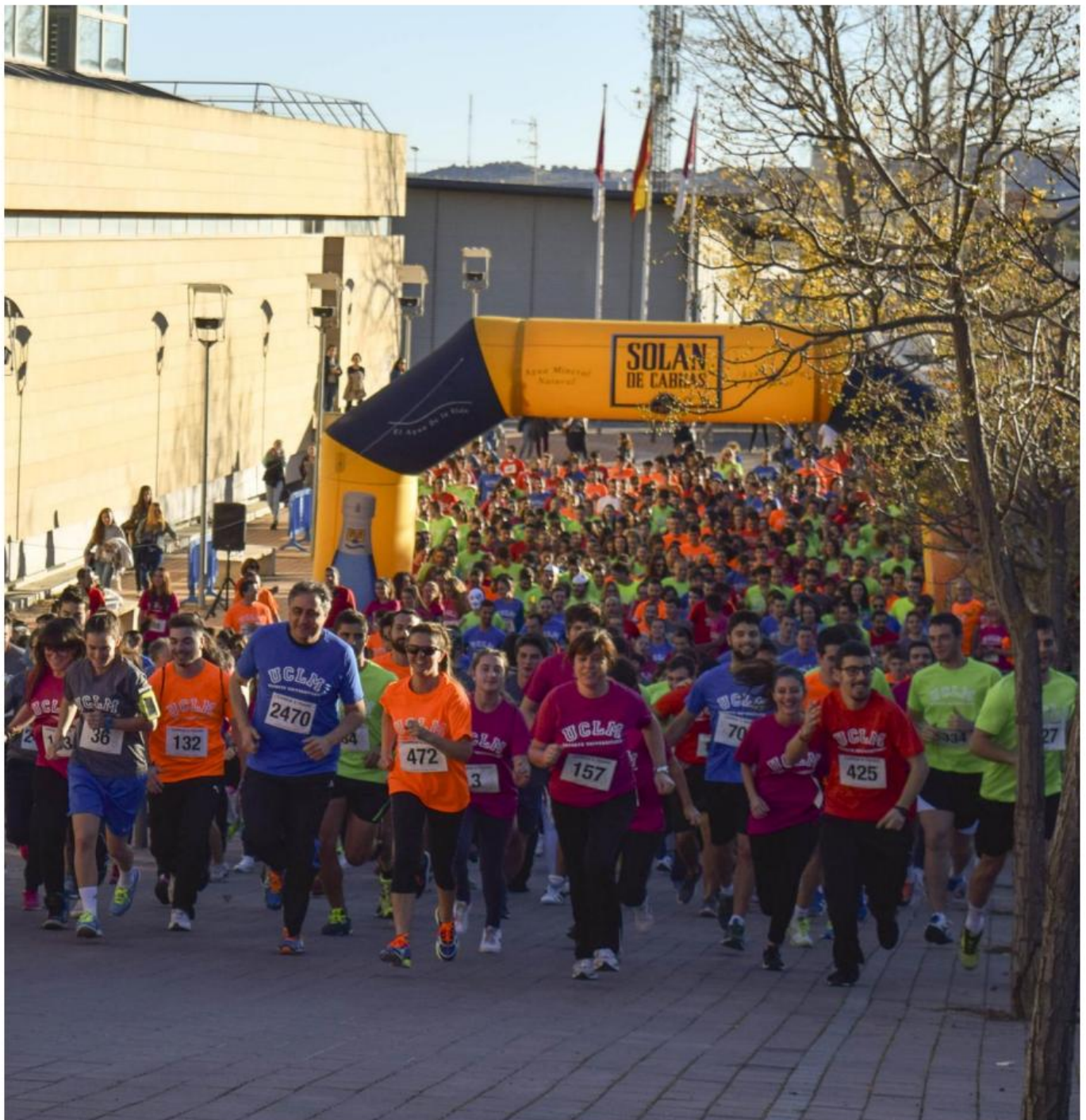



deporte
universitario